

STATYTOJAS (UŽSAKOVAS):

GLOBAY OU

PROJEKTO PAVADINIMAS:

MOKSLO PASKIRTIES PASTATO ALGIRDŲ AL. 2, DAINAVOS K., DELTUVOS SEN., UKMERGĖS R. SAV. PAPRASTOJO REMONTO, KEIČIANT PASKIRTĮ Į GYVENAMOSIOS PASKIRTIES (ĮVAIRIŲ SOCIALINIŲ GRUPIŲ ASMENIMS) PATALPAS, STATYBOS PROJEKTINIAI PASIŪLYMAI

STATINIO PROJEKTO RŪŠIS:

STATYBOS PROJEKTAS (REMONTAS)

NAUDOJIMO PASKIRTIS:

GYVENAMOSIOS PASKIRTIES (ĮVAIRIŲ SOCIALINIŲ GRUPIŲ ASMENIMS) (6.4)

STATINIO KATEGORIJA:

NEYPATINGASIS STATINYS

ETAPAS:



PROJEKTINIAI PASIŪLYMAI (PP)

PROJEKTO IŠLEIDIMO LAIDA:

0

PROJEKTO NR.:

PPK. 23/03-00- PP

PAREIGOS	KVALIFIKACIJOS ATESTATO NR. GALIOJIMO DATA	VARDAS, PAVARDĖ	PARAŠAS
DIREKTORĖ		Rita Zandavieviėnė	
PROJEKTO VADOVAS (PV)	A 257	Raimonda Razuleviėienė	



STATYTOJO PARENGTA PROJEKINIŲ PASIŪLYMŲ RENGIMO UŽDUOTIS

2022-11- 10 m.

1. Projektinių pasiūlymų paskirtis išreikšti ir pristatyti visuomenei pastato architektūrinę idėją

2. Informacija apie sumanytą projektuoti statinį

2.1	statinio projekto pavadinimas	Vaikų darželio pastato Ukmergės r. sav., Deltuvos sen., Dainavos k., Algirdų a. 2 paskirties keitimo į gyvenamosios paskirties (įvairių socialinių grupių asmenims) pastatą, paprastojo remonto projektas.
2.2	pagrindinė statinio naudojimo paskirtis	Gyvenamosios paskirties (įvairių socialinių grupių asmenims) pastatas
2.3	statinio kategorija	Neypatingas
2.4	statinio bendras, antžeminis ir požeminis plotas	Bendras plotas- 435,83 kv.m. Antžeminis plotas- nekeičiamas (590,00 kv.m) Požeminis plotas- nėra
2.5	sklypo plotas	0,3550 ha
2.6	kita informacija (paveldo, saugomos teritorijos)	-

3. Pagrindiniai teritorijų planavimo dokumentų reglamentai ir konteksto charakteristikos

		Statytojo siūlomi žemės sklypo naudojimo reglamentai
3.1.	žemės naudojimas	Žemės sklypo naudojimo būdas:
3.2.	užstatymo tipas	Esamas
3.3.	užstatymo tankis	Esamas
3.4.	užstatymo intensyvumas	12 proc. (esamas)
3.5.	aukštis (m) nuo statinių statybos zonos esamo žemės paviršiaus	Esamas
3.6.	maksimali absoliutinė altitudė (m)	Esamas
3.7.	aukštų skaičius (nuo–iki)	Esamas
3.8.	automobilių stovėjimo vietų skaičius	Užtikrinti norminį automobilių parkavimo vietų skaičių pastatui, pagal STR 2.06.04:2014 „Gatvės ir vietinės reikšmės keliai. Bendrieji reikalavimai“ nuostatas, nepažeidžiant trečiųjų asmenų interesų.
3.9.	priklausomų želdynų plotas	Esamas
3.10.	esami medžiai (įvertinimas / kiekis)	Nereikalinga

4. Pagrindiniai statinio paskirties rodikliai

4.1	pastato pagrindinis, naudingasis plotas	Naudingas plotas 435,83 kv.m Pagrindinis plotas 304,12 kv.m
4.2	salės plotas (prekybos, maitinimo ir kultūros paskirties pastatų)	-
4.3	butų / būstų skaičius	-
4.4	kambarių (numerių) skaičius	5
4.5	darbo vietų skaičius	3
4.6	aptarnaujamų žmonių skaičius	2
4.7	gamybos, kitos planuojamos ūkinės veiklos apimtis	-
4.8	kiti rodikliai	

5. Projektinių pasiūlymų sudėtis

5.1	Aiškinamasis raštas
5.2	Žemės sklypo ir pastato nuosavybės dokumentai
5.3	Architektūriniai brėžiniai (schemos), vizualizacija

6. Statytojo pateikiami dokumentai ir duomenys

6.1	Nuosavybės dokumentai
6.2	Žemės sklypo ir pastatų kadastriniai matavimai

Statytojas (užsakovas) GLOBAY OU, atstovaujama Lauryno Papickio

(fizinis arba juridinis asmuo)

Projektinių pasiūlymų rengėjas UAB „3DC“, atstovaujama Aurelijaus Keturakio

(projektavimo organizacija, projekto vadovas)



(parašas)

(parašas)

SUDERINTA
Ukmergės rajono savivaldybės
administracijos vyr. architektas
Artūras Sakalauskas



MOKSLO PASKIRTIES PASTATO ALGIRDŲ AL. 2, DAINAVOS K., DELTUVOS SEN., UKMERGĖS R. SAV. PAPERASTOJO REMONTO, KEIČIANT PASKIRTĮ Į GYVENAMOSIOS PASKIRTIES (JVAIRIŲ SOCIALINIŲ GRUPIŲ ASMENIMS) PATALPAS PROJEKTAS
PROJEKTINIAI PASIŪLYMAI

Kauno m. sav., Kauno m. V. Krėvės pr. 8 2a-3B
Būtinės kodas 305010866, Tel. +370 600 01766

STR 1.04.04:2017 „Statinio projektavimas, projekto ekspertizė“
5 priedas

TVIRTINU

(parašas)

BENDRIEJI STATINIO RODIKLIAI (BSR)

Pavadinimas	Mato vienetas	Kiekis prieš rekonstrukciją	Kiekis po rekonstrukcijos	Pastabos
I. SKYRIUS. SKLYPAS				
1.1. Sklypo plotas	m ²	3550	3550	
1.3. Sklypo užstatymo intensyvumas	%	12%	12% esamas	
1.4. Sklypo užstatymo tankis	%	esamas	esamas	
II. SKYRIUS. PASTATAI.				
Gyvenamasis namas, paskirtis – gyvenamosios paskirties (vieno buto) pastatas.				
2. Pastato bendrasis plotas.*	m ²	425,30	568,78	
3. Pastato naudingas plotas.*	m ²	---	568,78	
4. Pastato tūris.*	m ³	1939	1939	
5. Aukštų skaičius.*	vnt.	1	1	
6. Pastato aukštis *	m	esamas	esamas	
7. Energinio naudingumo klasė		---	B	
8. Statinio atsparumo ugniai laipsnis		---	I	
9. Kiti papildomi pastato rodikliai		---	---	
III. SKYRIUS. SUSISIEKIMO KOMUNIKACIJOS				
1. Keliai (valstybinės ir vietinės reikšmės):				
1.1. kelio kategorija		---	Nerengiamo	
1.2. kelio ilgis*	km	---		
1.3. kelio juostos plotis	m	---		
1.4. eismo juostų skaičius	vnt.	---		
1.5. eismo juostos plotis	m	---		
1.7. tilto, viaduko ar estakados ilgis	m	---		
2. Geležinkeliai:				
2.1. kategorija		---	Nerengiamo	
2.2. ilgis*	km	---		
2.3. apsaugos zonos plotis	m	---		
3. Gatvės:				
3.1. kategorija		---	Nerengiamo	
3.2. ilgis*	km	---		
3.3. važiuojamosios dalies plotis	m	---		
3.4. eismo juostų skaičius	m	---		
3.5. eismo juostos plotis	m	---		
IV. SKYRIUS. INŽINERINIAI TINKLAI				
(Nurodomas kiekvienos paskirties inžinerinių tinklų pavadinimas ir rodikliai)				
4. inžinerinių tinklų ilgis*	m	---	Nerengiamo	
5. vamzdžio skersmuo (tik vamzdynams)	mm	---		
6. elektros tinklų laidininkų skaičius ir skerspjūvis	vnt.; mm ²	---		
7. elektroninio ryšio laidininkų porų skaičius ir skerspjūvis	vnt.; mm ²	---		

8. * Žvaigždute pažymėti rodikliai apskaičiuojami vadovaujantis Nekilnojamojo turto kadastrinių matavimų ir kadastro duomenų surinkimo taisyklėmis, kurias tvirtina Lietuvos Respublikos žemės ūkio ministras. Baigus statybą ir atlikus kadastrinius matavimus šie rodikliai gali turėti neesminių nukrypimų [5.39].

Statinio projekto vadovė (-as)

Raimonda Razulevičienė, Kvalifikacijos atestatas Nr. A257

(vardas, pavardė, parašas, kvalifikacijos atestato arba pažymos Nr., data)

AIŠKINAMASIS RAŠTAS

Projekto pavadinimas: Mokslo paskirties pastato Algirdų al. 2, Dainvos k., Deltuvos sen., Ukmergės r. sav. paprastojo remonto, keičiant paskirtį į gyvenamosios paskirties (įvairių socialinių grupių asmenims) patalpas, statybos projektiniai pasiūlymai

Projekto rengimo pagrindas: parengti vadovaujantis: Ukmergės rajono savivaldybės administracijos direktoriaus ir Statytojo patvirtinta 2022-11-10 Projektinių pasiūlymų rengimo užduotimi; Ukmergės rajono savivaldybės teritorijų planavimo dokumentais, Ukmergės rajono bendrojo plano 2019 m. sausio 31 d. Nr.7-14 (Reg.Nr.T00083123), sprendiniais, ir kitais LR galiojančiais, projektavimą reglamentuojančiais, teisės aktais.

Paprastojo remonto projekto iniciatorius: GLOBAY OU, atstovaujama L.P.;

Projekto rengimo tikslas: atlikti paprastojo remonto, keičiant paskirtį į GYVENAMOSIOS PASKIRTIES (ĮVAIRIŲ SOCIALINIŲ GRUPIŲ ASMENIMS) patalpas, projektavimo darbus.

Paprastojo remonto projekto rengėjas: MB „Moderni architektūra“, įmonės kodas 305010866, tel. +370 600 01766, el. paštas: architektai.kaunas@gmail.com.

Projekto vadovas: Raimonda Razulevičienė, kvalifikacijos atestato Nr. A 257;

Projekto stadija: Projektiniai pasiūlymai;

Pastato pagrindinė naudojimo paskirtis: Prieš darbus: mokslo; **Po darbų:** gyvenamosios paskirties (įvairių socialinių grupių asmenims) (6.4);

Statinio kategorija: Neypatingas statinys

0	2023	STATYBOS LEIDIMUI; STATYBAI		
LAIDA	IŠLEIDIMO DATA	LAIDOS STATUSAS. KEITIMO PRIEŽASTIS (JEI TAIKOMA)		
KVAL. PATV. DOK. NR.		V. Krėvės pr. 82a-33 LT - 50385, Kaunas TEL.: +370 600 01766, el.paštas: architektai.kaunas@gmail.com Įmonės kodas 305010866	PROJEKTO PAVADINIMAS: MOKSLO PASKIRTIES PASTATO ALGIRDŲ AL. 2, DAINAVOS K., DELTUVOS SEN., UKMERGĖS R. SAV. PAPERASTOJO REMONTO, KEIČIANT PASKIRTĮ Į GYVENAMOSIOS PASKIRTIES (ĮVAIRIŲ SOCIALINIŲ GRUPIŲ ASMENIMS) PATALPAS PROJEKTAS. PROJEKTINIAI PASIŪLYMAI	
A 257	PV	RAIMONDA RAZULEVIČIENĖ	PARAŠAS	STATINIO NUMERIS IR PAVADINIMAS: GYVENAMOSIOS PASKIRTIES (SOCIALINIŲ GRUPIŲ) NAMAS (6.4.)
	Arch.	RITA ZANDAVIENĖ		DOKUMENTO PAVADINIMAS: AIŠKINAMASIS RAŠTAS
Etapas	STATYTOJAS:	DOKUMENTO ŽYMUO:		LAIDA
PP	GLOBAY OU	PPK. 23/03-00-PP-AR		0
		LAPAS	LAPŲ	
		1	1	
		PPK. 23/03-00- PP- AR	Lapų	Laida
			11	0
			1	

I. BENDRIEJI DUOMENYS APIE STATINĮ PRIEŠ PASKIRTIES KEITIMĄ

Pastatas - Vaikų darželis	
Nekilnojamojo turto registre įregistruotas turtas, registro Nr.	10/397900
Sudarymo data	2023-03-29
Adresas	Ukmergės r. sav., Deltuvos sen., Dainavos k., Algirdų a. 2
Unikalus daikto numeris	8196-7015-6016
Statybos pabaigos metai:	1967
Baigtumo procentas:	100 %
Aukštų skaičius:	1
Bendras plotas:	425.30 kv. m
Pagrindinis plotas:	345.21 kv. m
Tūris:	1939 kub. m
Užstatytas plotas:	590.00 kv. m
Nuosavybė:	GLOBAY OU
Sudaryta nuomos sutartis:	VšĮ "Archajus",
Duomenys apie įregistruotas teritorijas, kuriose taikomos specialiosios žemės naudojimo sąlygos:	įrašų nėra

II. BENDRIEJI DUOMENYS APIE ŽEMĖS SKLYPĄ

Žemės sklypo:	
Nekilnojamojo turto registre įregistruotas turtas, registro Nr.	44/2295917
Unikalus daikto numeris:	4400-5082-5231
Žemės sklypo kadastro numeris ir kadastro vietovės pavadinimas:	8130/0001:49
Daikto pagrindinė naudojimo paskirtis:	kita
Žemės sklypo naudojimo būdas:	Daugiabučių ir aukštybinių gyvenamųjų namų statybos
Plotas:	0,3550 ha
Nuosavybės teisė:	GLOBAY OU
Duomenys apie įregistruotas teritorijas, kuriose taikomos specialiosios žemės naudojimo sąlygos:	Elektros tinklų apsaugos zonos (III skyrius, ketvirtasis skirsnis), plotas - 174 kv. m, nuo 2023-01-05; Skirstomųjų dujotiekių apsaugos zonos (III skyrius, šeštasis skirsnis); plotas - 127 kv. m, nuo 2023-01-05; Elektros tinklų apsaugos zonos (III skyrius, ketvirtasis skirsnis); Plotas - 67 kv. m, nuo 2023-01-05; Elektroninių ryšių tinklų elektroninių ryšių infrastruktūros apsaugos zonos (III skyrius, vienuoliktasis skirsnis), plotas - 15 kv. m, nuo 2023-01-03; Elektros tinklų apsaugos zonos (III skyrius, ketvirtasis skirsnis), plotas - 49 kv. m, nuo 2023-01-05

II. ŽEMĖS SKLYPO ESAMA SITUACIJA

Žemės sklypas (kad. Nr.: 8130/0001:49), kuriame stovi Mokslo paskirties pastatas, kurio paskirtis keičiama į gyvenamosios paskirties (įvairių socialinių grupių asmenims) (6.4) (unik.nr.: 8196-7015-6016), pastatą, randasi Ukmergės r. sav., Deltuvos sen., Dainavos k., Algirdų a. 2.

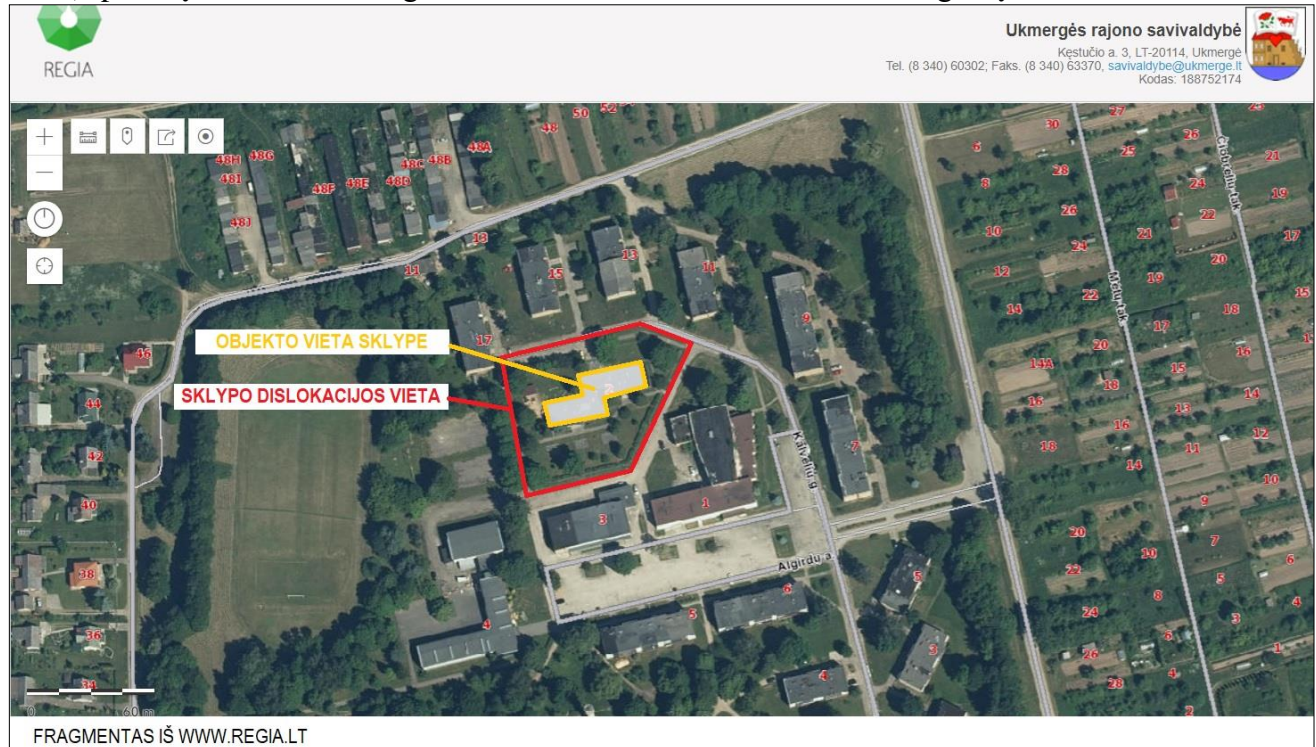

Planuojamos teritorijos gretimybės

Šiaurinėje pusėje planuojama teritorija ribojasi su valstybiniu žemės sklypu, kuriame stovi gyvenamosios paskirties (trijų butų ir daugiau) statiniai;

Pietrytinėje pusėje ribojasi su žemės sklypu: **1 sklypas**: Kad. Nr. 8130/0001:196, **paskirtis**: kita; **būdas**: visuomeninės paskirties teritorijos, **plotas**: 0.4180 ha; **nuosavybė**: Lietuvos Respublika

Pietinėje pusėje ribojasi su žemės sklypu: **1 sklypas**: Kad. Nr. 8130/0001:18, **paskirtis**: kita; **būdas**: komercinės paskirties objektų teritorijos, **plotas**: 0.1585 ha; **nuosavybė**: UAB „Finosar“, Lietuvos Respublika;

Vakarinėje pusėje ribojasi su žemės sklypu: **1 sklypas**: Kad. Nr. 8130/0001:59, **paskirtis**: kita; **būdas**: visuomeninės paskirties teritorijos, **plotas**: 2,4176 ha; **nuosavybė**: Lietuvos Respublika

Toliau gretimoje teritorijoje, aplink nagrinėjamą žemės sklypą, išsidėstę gyvenamosios paskirties sklypai. Juose vyrauja mažesnio intensyvumo, žemesnio aukštingumo daugiabučiai namai, pavieniai gyvenamieji namai.

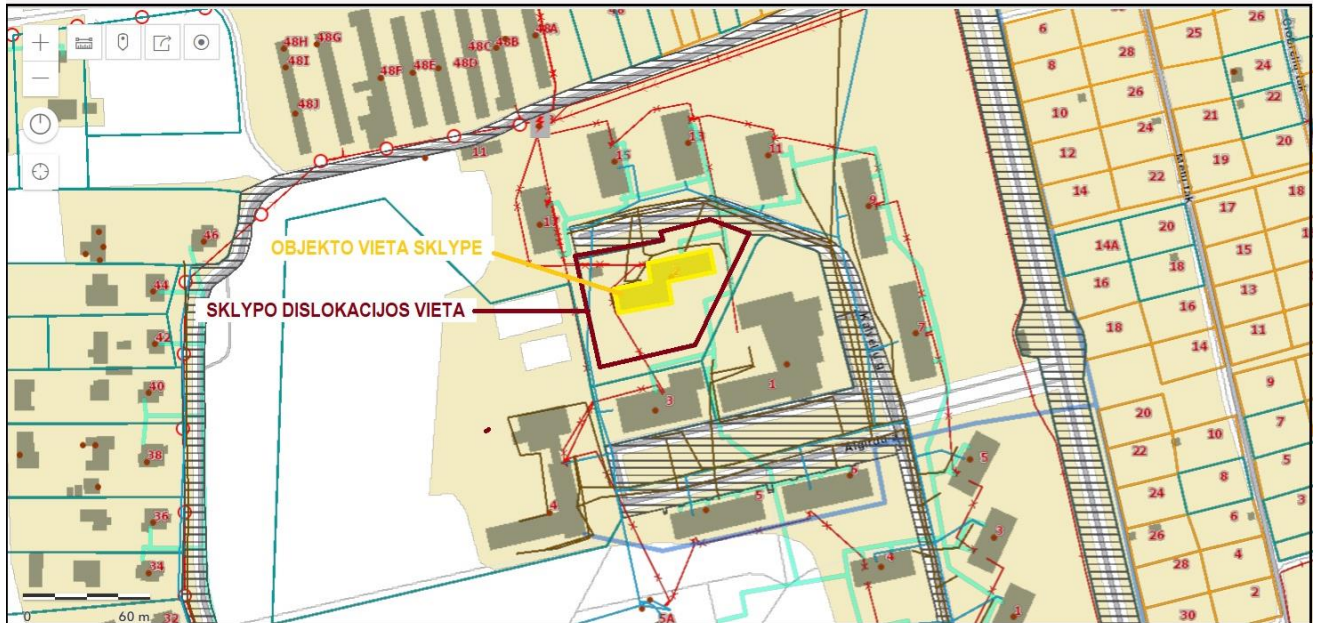

FRAGMENTAS IŠ WWW.REGIA.LT

Planuojamoje teritorijoje yra inžinerinių komunikacijų – požeminiai žemos įtampos elektros kabeliai, vandentiekio, lietaus ir fekalinės kanalizacijos tinklai.

2.3. Žemės sklypo reljefas

Sklypo reljefas nekeičiamas. Saugotinių želdinių sklype nėra.

2.4. Kultūros paveldo vertybės

Sklypas nepatenka į kultūros objektų teritoriją ar vizualinę apsaugos zoną.

2.5. Ukmergės rajono bendrojo plano sprendiniai.

Pagal Ukmergės rajono Bendrojo plano 2019 m sausio 31 d. Nr. 7-14 (Reg.Nr.T00083123), sprendinius remontuojamas statinys, stovi sklype, kuris patenka į urbanizuotas ir urbanizuojamas teritorijas, kurioms priskiriamos atitinkamais indeksais žymimos teritorijos.

u 6 - nekategoriizuotos gyvenamosios teritorijos, formuojamos užstatymo teritorijos;

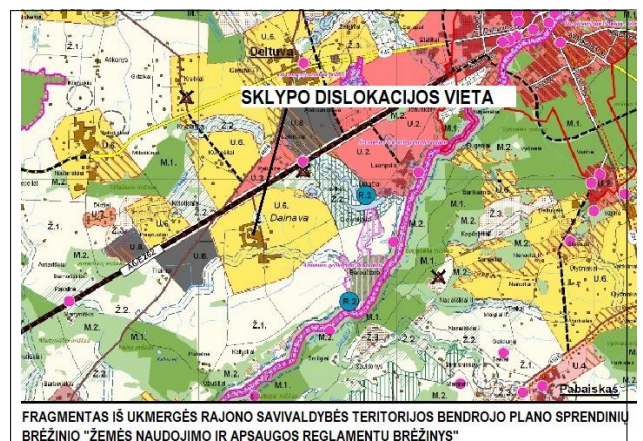

FRAGMENTAS IŠ UKMERGĖS RAJONO SAVIVALDYBĖS TERITORIJOS BENDROJO PLANO SPRENDINIŲ BRĖŽINIO "ŽEMĖS NAUDOJIMO IR APSAUGOS REGLAMENTŲ BRĖŽINYS"

Visoms urbanizuotoms, urbanizuojamoms ir neurbanizuojamoms teritorijoms yra nurodytos galimos tikslinės žemės naudojimo paskirtys ir naudojimo būdai. Šie nurodymai yra parengti remiantis esminiais darniosios plėtros principais: policentrine rajono gyvenamųjų vietovių sistema ir jos vystymo prioritetiškumu, polifunkciniu teritorijų naudojimu, užstatymo kompaktiškumu, užstatymo struktūrizavimu gatvių ir kelių tinklu, želdynų sistema, kompleksinių teritorijų įsisavinimu.

2.6. Esami ir perspektyviniai susisiekimo sprendiniai

Ukmergės rajono savivaldybės perspektyvinė susisiekimo sistema orientuota į Lietuvos teritorijos bendrojo plano, Ukmergės miesto generalinio plano bei Vilniaus apskrities teritorijos bendrojo plano sprendinius. Susisiekimo požiūriu ypač palanki rajono savivaldybės geografinė padėtis nes yra Lietuvos didžiųjų miestų Vilniaus, Kauno, Panevėžio, Utenos apskričių centrų apsuptyje, kas sudaro labai palankias sąlygas keleivių ir krovinių pervežimams, ūkinei ir urbanistinei plėtrai.

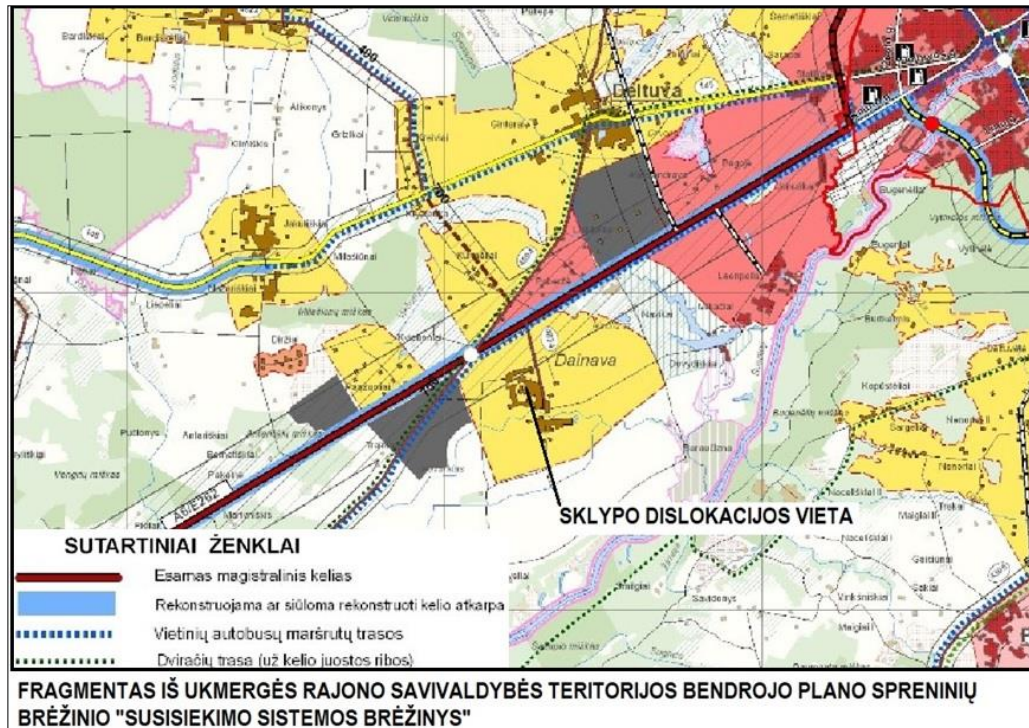

Pagal Ukmergės rajono Bendrojo plano sprendinius remontuojamas statinys, stovi sklype, kuris pasiekimas naudojantis viešuoju transportu, esamu magistraliniu keliu, kurį siūloma rekonstruoti. Sklypas nuo pagrindinio kelio nutolęs apytiksliai 890 m. Taip pat, šalia planuojamos teritorijos dviračių trasa. Numatomos rekreacinės dviračių takų jungtys, nauji dviračių takai greta nagrinėjamos teritorijos, nepraeinantys per projektuojamą teritoriją.

2.7. Esama statinio situacija.

Mokslo paskirties pastatas kuriam atliekamas paprastas remontas ir paskirties keitimas į socialinių paslaugų paskirties pastatą yra Ukmergės r. sav., Deltuvos sen., Dainavos k., Algirdų al. 2, (unikalus Nr. 8196-7015-6016). Pastatas plane pažymėtas 1C1p.

Bendras pastato apibūdinimas:

Mokslo paskirties pastatas sudarytos iš atskirų taisyklingų stačiakampio formos korpusų, kurie sujungti bendru koridoriumi. Pastatas viso turi 6 įėjimus į patalpų vidų, 3 iš jų pagrindiniai vedantys į tambūrus, o kiti 3 tiesiogiai veda į pastato kambarius. Patekimai į pastatą yra abiejuose statinio pusėse.

Viso pastate yra 5 tambūrai, 3 koridoriai, 8 sandėliai, 10 san. mazgo patalpų, 5 persirengimo kambariai, 6 darbo kambariai, 1 miegamasis, 1 poilsio kambarys, 1 virtuvė, 1 žaidimų kambarys, 1 biblioteka ir 1 salė.

Daikto pagrindinė naudojimo paskirtis yra mokslo. Pastato statybos pabaigos metai – 1967m., pastatas 2002m. buvo rekonstruotas. Pastato pamatai – betoniniai, sienos – plytų mūro, stogas – gelžbetoninė perdanga su prilydoma bitumine danga, langai ir durys – plastikiniais rėmais su stiklo paketais. Yra komunalinis vandentiekis ir nuotekos, dujų įvadas, elektra.

Dauguma pastato langų orientuoti į šiaurinę ir pietinę fasadų pusę. Aikštelės danga – betonas – nusidėvėjusi. Teritorija aptverta vielos tinklo tvora.

Atlikus vizualinio objekto apžiūrą nustatyta, kad esamų takų danga – betoninės plytelės ir daugumoje susidėvėjusios, įėjimai-išėjimai į gyvenamąjį namą nepritaikyti neįgaliesiems. Aikštelės betono danga vietomis ištrupėjusi. Automobilių stovėjimo statymo vietų nėra, estetinis vaizdas nedera prie kraštovaizdžio. Aplinka nėra tvarkinga, patraukli ir estetiška, nei gyvenantiems aplink žmonėms, nei praeiviams.

Aplink pastatą gausu esamos augmenijos (medžių, krūmų). Medžius būtina apsaugoti, esant reikalui medį perkelti į kitą vietą.

2.8. Inžineriniai tinklai: yra esami vandentiekio ir nuotekų, elektros tinklai.

2.9. Pastato konstrukcijų fizinės – techninės būklės įvertinimas:

Įvertinus pastatą vizualiai galima konstatuoti, kad pastato laikančiųjų konstrukcijų techninė būklė yra gera, esminių pažeidimų (plyšių, sėdimų, deformacijų) nepastebėta. Sienose esminių įskilimų ir plyšių nepastebėta. Stogo konstrukcija, neįlinkusi, pasislinkusi. Pastebėti lokaliniai cokolinės pastato dalies ir fasadų apdailos pažeidimai.

IV. PROJEKTINIŲ PASIŪLYMŲ SPRENDINIAI

PROJEKTINIŲ PASIŪLYMŲ RENGIMO PAGRINDAS

Projektiniai pasiūlymai parengti vadovaujantis:

- 1) Statytojo pateiktais privalomaisiais dokumentais.
- 2) Pagrindiniais normatyviniais dokumentais.

Projektinių pasiūlymų paskirtis:

- 1) Išreikšti statytojo sumanyto projektuoti statinio ar statinio dalies architektūros ir kitų pagrindinių sprendinių idėją.
- 2) Informuoti visuomenę apie visuomenei svarbaus statinio ar statinio dalies, Teritorijų planavimo įstatymo 20 straipsnyje numatytais atvejais statinio ar statinio dalies, numatomą projektavimą.
- 3) Specialiesiems architektūros reikalavimams gauti.

Projektiniai pasiūlymai yra vienas iš dokumentų, kuriais vadovaujantis bus rengiamas techninis projektas.

Projektiniai pasiūlymai (PP) parengti vadovaujantis statytojo projektavimo užduotimi, LR įstatymais ir kitais galiojančių norminių teisės aktų reikalavimais.

Projekto tikslas – atlikti paprastojo remonto, keičiant paskirtį į gyvenamosios paskirties (įvairių socialinių grupių asmenims) patalpas, projektavimo darbus (6.4).

4.1. Patalpų funkcinė paskirtis po rekonstravimo projekto:

Pastatas - Vaikų darželis (Unik. Nr.: 8196-7015-6016). Pastato paskirtis keičiama į gyvenamosios paskirties (įvairių socialinių grupių asmenims) patalpas atliekant paprastojo remonto darbus. Paprastuoju remontu numatyta pakeisti patalpų išplanavimą. Patekimas į pastatą numatomas iš pietinės ir šiaurinės pusės. Pietinėje pusėje numatyti 2 patekimai pro kuriuos bus patenkama į koridorių ir vienas patekimas numatomas į holą / valgomąjį. Pietinėje pusėje numatyta įrengti terasą. Patekus į koridorius jie paskirstys žmonių srautą į kambarius, poilsio zoną ir san. Mazgus (žiūr. pagrindinį brėžinį PPK. 23/03-00-PP-BD.B-0-01).

Patalpos suprojektuotos taip, kad patekimas būtų patogus ir nesudarytų kliūčių tretiesiems asmenims.

Fasadas – namo fasadui pasirinktas tinkas;

Langai – Numatomi plastikiniai ar klijuotos medienos langai su trijų kamerų selektyviniais stiklo paketais. Langus rekomenduojama rinktis dviejų selektyvinių (atspindinčiu spinduliavimo energiją) stiklų su 2cm kameromis užpildytomis argonu. Pietinėje pastato pusėje rinktis trijų selektyvinių (atspindinčiu spinduliavimo energiją) stiklų paketą, kuris atlieka iš karto dvi funkcijas: saugo ir nuo saulės kaitros, ir nuo šilumos nuostolių žiemą. Rėmo spalva – balta. Langų rėmų šilumos laidumo koeficientas $U_f=1,00 \text{ W/m}^2\text{K}$. Stiklo paketo šilumos

laidumo koeficientas $U_g=0,6$ W/m²K (Trijų stiklų paketas, iš kurių du stiklai selektyviniai).
Distancinio rėmelio ilginis šilumos tiltelis (aliuminio) $\Psi_g=0,075$ W/mK. Langų konstrukcijos orinio
laidžio klasė - 4 (ketvirta).

Durys - sustiprintos konstrukcijos su staktomis ir varčių rėmais. Išorės durų rėmo apdailos spalva – pilka. **Stogas** – skarda, spalva – rekomenduojama pilka. Lietaus nuvedimo sistemos vamzdžiai ir latakai – plieniniai, derinami su sienų apdailos spalva. Pastato karnizai aptaisomi medinėmis dailylentėmis, padengiant jas medienos apsaugos priemonėmis, arba apskardinami skarda, stogo spalvos.

Visi stogo apskardinimo konstrukcijoje naudojami metalo gaminiai turi būti iš korozijai atsparių medžiagų. Stogo plokštumų susikirtimo vietos turi būti sutvirtintos papildomais hidroizoliacinės dangos sluoksniais. **Palangės** - išorinės palangės skardinės.

Išorinių palangių apskardinimo nuolydis turi būti didesnis nei 5°, krašto užleidimas už fasado plokštumos 30-40 mm; jis negali būti mažesnis nei 20 mm. Palangių apskardinimas turi būti gerai pritvirtintas prie lango rėmo ir gerai užsandarintas, būtina numatyti priemones apsaugančias nuo vibracijos; garsą sugeriančios medžiagos turi atitikti priešgaisrinės klasės B2 reikalavimus, jos dedamos tarp sienos ir palangės apskardinimo (horizontali juosta);

Kad būtų užtikrintas vandens nuvedimas nuo palangės šonų aliuminio ir cinkuotos skardos palangėms užlenkiami kraštai. Reikalingas sandarinimas turi būti atliekamas be plyšių visuose kraštuose ir nepažeidžiant pastato apdailos dėl temperatūrinių ilgio svyravimų.

Vidaus apdaila.

Vidinis tinkas - panaudotas tinkavimo skiedinys, montuojamosios gipso kartono plokštės. Drėgnose patalpose panaudotos drėgmei atsparios gipso kartono plokštės.

Sienų apdaila - drėgnose patalpose sienos iškljuotos sienų plytelėmis.

Grindys - drėgnose patalpose (tualetas, vonios kambarys, virtuvė ir kt.) grindis iškloti keraminėmis arba akmens masės sienų bei grindų plytelėmis.

Palangės - Vidinės palangės – medinės, poliruotos plokštės arba presuoto medžio pjuvenų (pramonės gamybos).

Dažymas ir apsauginės medžiagos: vidinės sienos ir lubos nudažytos emulsiniais dažais individualiai pasirinkta spalva. Mediniai paviršiai beicuojami namo viduje. Medinės apdailos dalys namo viduje apsaugotos nuo drėgmės specialiais impregnamentais, o stogo konstrukcija papildomai apdorota antiseptikais ir antipirenais. Fasado medinės dalys ir medinės stogo dalys padengtos medžiui skirtais impregnamentais ir beicuoti specialiomis priemonėmis pagal klimato sąlygas. aus apdaila.

4.2. Automobilių vietų poreikio nustatymas

Projekte numatytas automobilių stovėjimo vietų įrengimas, nes šiuo metu jų nėra, o pasikeitus sąlygoms, lengvųjų automobilių parkavimo aikštelė turi tenkinti gyventojų poreikius. Išnagrinėjus situaciją numatyta galimybė išplėsti parkavimo aikšteles žaliųjų plotų sąskaita. Papildomos aikštelės bus įrengtos prie įvažiavimo į sklypą, pietinėje sklypo dalyje. Aikštelėse numatyta asfaltbetonio danga su 8 cm virš dangos iškeltais betoniniais gatvės bortais.

Vadovaujantis STR 2.02.04:2014 "Gatvės ir vietinės reikšmės keliai. Bendrieji reikalavimai" apskaičiuojamos automobilių parkavimo vietos sklype. 0,8 vietos vienam kambariui atsižvelgiant į apgyvendinimo tipą ir 4 automobilių vietos žmonėms su negalia (pagal 30 lentelę "Automobilių stovėjimo vietų minimalus skaičius" gyvenamosios paskirties įvairioms socialinėms grupėms (bendrabučiai) pastatai).

4.3. Teritorijos pritaikymas neįgaliesiems.

Vadovaujantis STR 2.03.01:2001 "Statiniai ir teritorijos. Reikalavimai žmonių su negalia reikmėms" numatyta automobilio parkavimo vieta žmonėms su negalia. ŽN automobiliams skirtos stovėjimo vietos, esančios prie tam tikrų objektų, turi būti planuojamos arčiausiai prie pagrindinio įėjimo į objektą iš visų automobilių saugykloje esančių vietų be kliūtėje judėjimo traseje. Kitose automobilių saugyklose vietos ŽN automobiliams turi būti įrengiamos arčiausiai prie pritaikyto įėjimo į automobilių saugyklą. ŽN judėjimo trasose turi būti įrengti išpėjamieji paviršiai. Rekomenduojami tokio reljefo: - lygiagrečių juostelių (4-5 mm aukščio, 20-25 mm pločio, išdėstytų kas 40 - 60 mm), skirto judėjimo kryptiai ar krypties pasikeitimui pažymėti; - apvalių kauburėlių (kauburėlių skersmuo (20-25 mm pločio, aukštis - 4-5 mm, atstumai tarp centrų 60 mm), skirto išpėti apie priekyje esančiu aukščio pasikeitimus (laiptus arba pandusus).

4.4. Statybos darbų organizavimas

Įvažiavimas ir įėjimas į teritoriją – paliekamas esamas, iš pravažiavimo kelio. Bus naudojamas esamo vandentiekio vanduo, naudojamas esamais pastato elektros energijos ištekliais. Statybos metu kaimyninių sklypų gyventojai nepatogumų nepatirs, priėjimai ir pravažiavimai nebus užtvirti. Kaimyninių sklypų įvadiniai tinklai nebus paliesti. Baigus tvarkybos darbus statybvieta bus palikta švari, be pašalinių daiktų.

Statybos darbų metu visus šalia pastato esančius vertingus medžius ir krūmus rekomenduojama išsaugoti. Jei šie želdiniai trukdo statybos darbų atlikimui, jei yra galimybė, juos rekomenduojama persodinti.

Statybos darbų metu susidariusios šiukšlės turi būti sutvarkomos (išvežamos į sąvartynus arba perdirbimo įmones). Visos statybos ir apdailos medžiagos turi atitikti LR galiojančius priešgaisrinės saugos ir higienos reikalavimus bei turėti atitikties sertifikatus.

Projekto sprendimai yra tausojantys esamas laikančias konstrukcijas ir nepažeidžiantys jų mechaninio stiprumo bei stabilumo, užtikrina gaisrinę saugą ir saugią eksploataciją, pagerina higienos ir sveikatingumo sąlygas, taupo energiją ir šilumą, bet nesudarko statinio estetinio vaizdo.

4.5. Želdiniai: sklype esami ir nekeičiami, o jų privalomas želdinių plotas nustatomas vadovaujantis Aplinkos Ministro įsakymu 2007 m. gruodžio 21 d. Nr. D1-694 „Dėl atskirųjų rekreacinės paskirties želdynų plotų normų ir priklausomųjų želdynų normų (plotų) nustatymo tvarkos aprašo patvirtinimo (Žin., 2007, Nr. 137-5624).

Pagal šio įsakymo Priklausomųjų želdynų normų (plotų) nustatymo tvarkos aprašo priedą „Priklausomųjų želdynų norma (plotas) procentais nuo žemės sklypo ploto“ pagal žemės sklypo naudojimo būdą - Daugiabučių gyvenamųjų pastatų ir bendrabučių teritorijos – esamiems užstatytiems žemės sklypams priskiriamas plotas nuo viso žemės sklypo ploto sudaro ~ 30 %.

Planuojamoje teritorijoje saugotinių želdinių nėra.

4.6. Statybos įtaka aplinkai, gyventojams, kaimyninėms teritorijoms, tretiesiems asmenims:

neigiamos įtakos aplinkai, tretiesiems asmenims ir gyventojams nebus. Statinys suprojektuotas taip, kad kilus gaisrui statinio konstrukcijos tam tikrą laiką išlaikytų apkrovas, būtų ribojamas ugnies ir dūmų plitimas, žmonės galėtų saugiai išeiti iš pastato arba galima būtų juos gelbėti kitomis priemonėmis, galėtų saugiai dirbti ugniagesiai gelbėtojai.

4.7. Poveikio aplinkai mažinimo priemonės

Želdynų plotas, vadovaujantis Priklausomųjų želdynų normų (plotų) nustatymo tvarkos aprašu, numatytas ne mažesnis kaip 30% sklypui priklausomųjų želdynų ir želdinių dalis.

Sklype telpa vaikų žaidimo aikštelė, elementari sporto aikštelė paaugliams ir vieta ramiam vyresnio amžiaus namo gyventojų poilsiui. Sporto aikštelė turi būti aptverta ažūriniu aptvaru. Minimalus leistinas projektuojamos vaikų žaidimo aikštelės plotas turi būti ne mažesnis kaip 50 m². Vaikų žaidimo aikštelės projektiniai sprendiniai tenkina visus saugos reikalavimus.

Planuojamoje teritorijoje numatoma vykdyti veikla neigiamo poveikio gretimoms teritorijoms ir tretiesiems asmenims nedarys;

ESAMOS SITUACIJOS FOTOFIKSACIJA

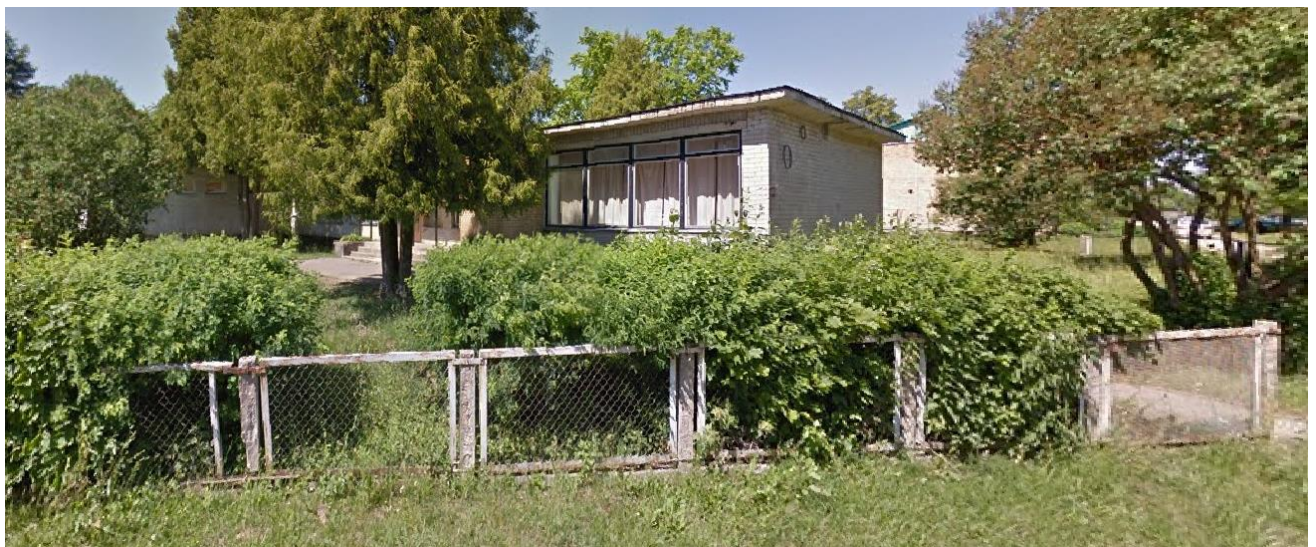

BRĖŽINIAI

Pareigos	Vardas, pavardė	Atestato Nr.	Parašas	Data
PV	RAIMONDA RAZULEVIČIENĖ	A 267		2023

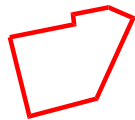
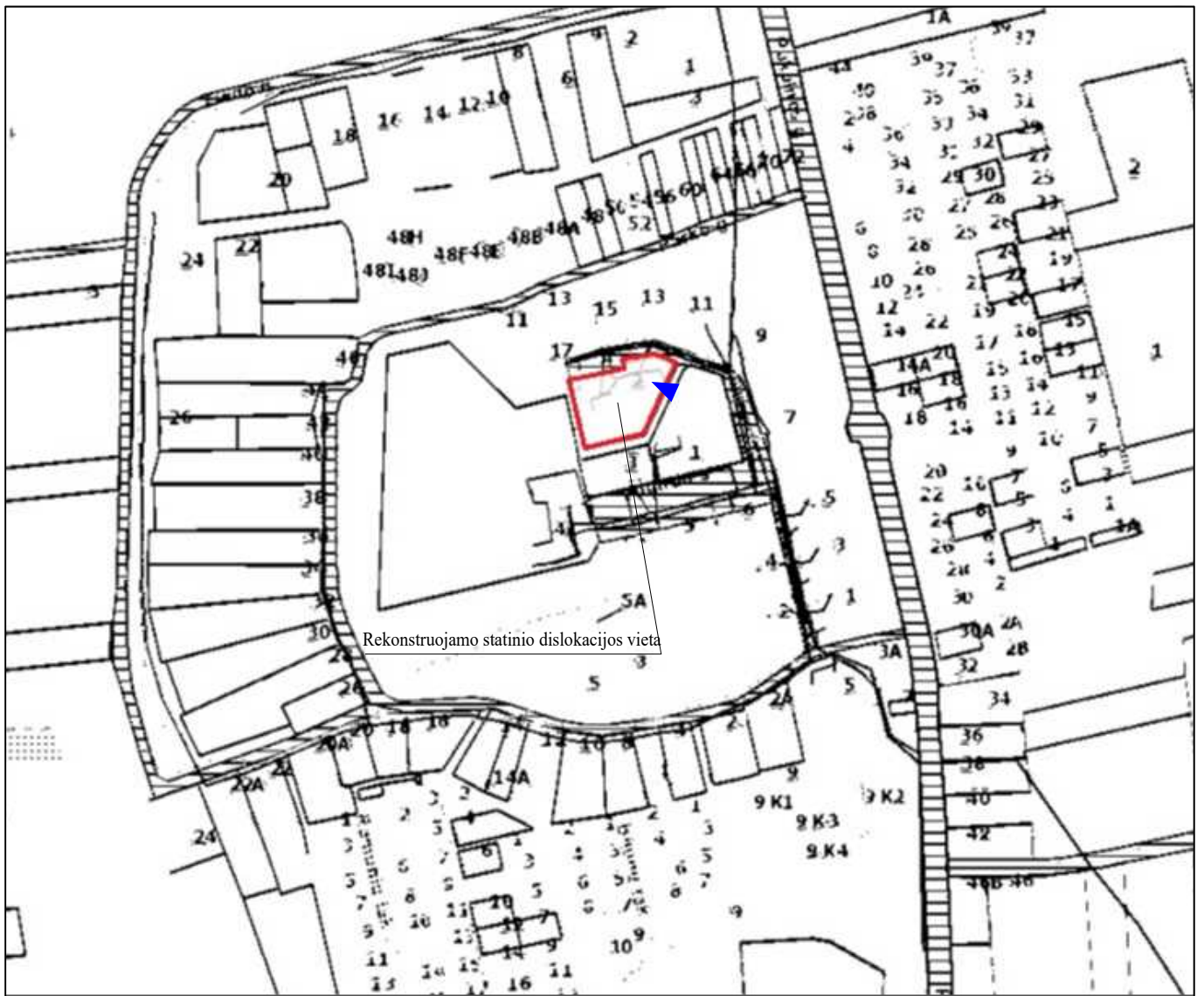

Sklypo riba



Numatomas pateikimas į sklypą

0	2023	STATYBOS LEIDIMUI; STATYBAI	
LAIDA	IŠLEIDIMO DATA	LAIDOS STATUSAS. KEITIMO PRIEŽASTIS (JEI TAIKOMA)	
KVAL. PATV. DOK. NR.		V. Krėvės pr. 82a-33 LT - 50385, Kaunas TEL.: +370 600 01766, el.paštas: architektai.kaunas@gmail.com Įmonės kodas 305010866	
		PROJEKTO PAVADINIMAS: MOKSLO PASKIRTIES PASTATO ALGIRDŲ AL. 2, DAINAVOS K., DELTUVOS SEN., JKMERGĖS R. SAV. PAPRASTOJO REMONTO, KEIČIANT PASKIRTĮ GYVENAMOSIOS PASKIRTIES (IVAIRIŲ SOCIALINIŲ GRUPIŲ ASMENIMS) PATALPAS PROJEKTAS	
	PAREIGOS	VARDAS, PAVARDĖ	PARAŠAS
	A 257	PV	RAIMONDA RAZULEVIČIENĖ
		Arch.	RITA ZANDAVIENĖ
Etapas			STATINIO NUMERIS IR PAVADINIMAS: GYVENAMOSIOS PASKIRTIES (SOCIALINIŲ GRUPIŲ) NAMAS (6.4.)
PP	GLOBAY OU		DOKUMENTO PAVADINIMAS: SITUACIJOS SCHEMA
			DOKUMENTO ŽYMUO: PPK. 23/03-00-PP-BD.B-0-02
			LAIDA 0
			LAPAS 1
			LAPŲ 1

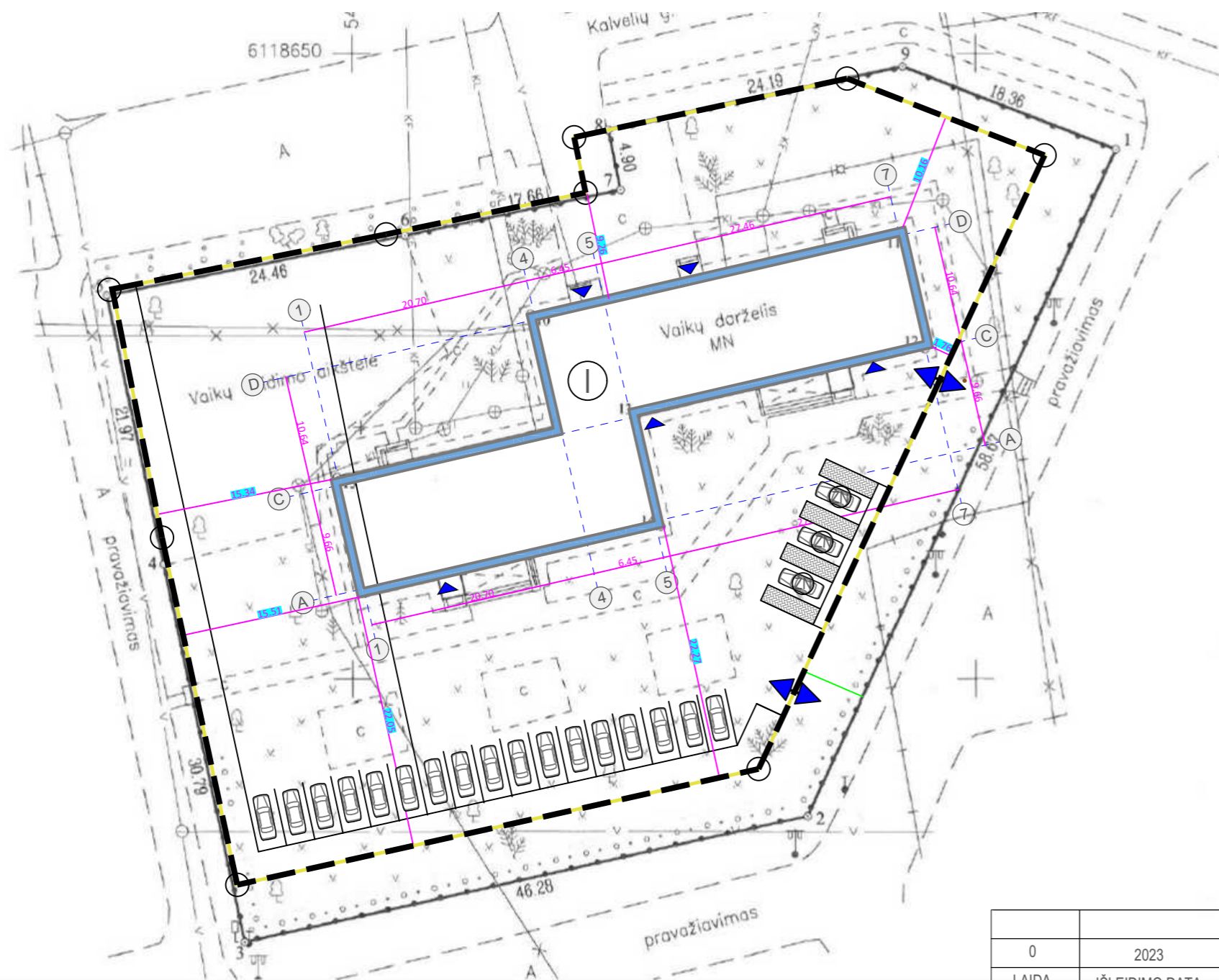

Vėjų rožė

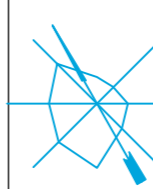

TECHINIAI EKONOMINIAI RODIKLIAI

I. ŽEMĖS SKLYPAS			
EIL.NR.	PAVADINIMAS	MATO VNT.	KIEKIS PO REKONSTRUKCIJOS
1	SKLYPO PLOTAS	ha	3550
2	SKLYPO UŽSTATYMO TANKUMAS	%	ESAMAS
3	SKLYPO UŽSTATYMO INTENSIVUMAS	%	12 (ESAMAS)
4	STATINIAIS UŽSTATYTAS PLOTAS	m ²	ESAMAS
5	AUTOMOBILIŲ PARKAVIMO VIETŲ SKAIČIUS	vnt.	17 + 3ŽN
II. PASTATAI. Gyvenamosios paskirties (vieno buto) namo			
8	BENDRAS PLOTAS	m ²	568,78
9	NAUDINGAS PLOTAS	m ²	568,78
11	RŪSIŲ (PUSRŪSIŲ)	m ²	---
12	PASTATO TŪRIS	m ³	1939
13	AUKŠTŲ SKAIČIUS	m	1
14	PASTATO AUKŠTIS	m	ESAMAS
15	PASTATO ATSPARUMAS UGNIAI		I
16	PASTATO ENIGINIO NAUDINGUMO KLASĖ		B

SUTARTINIAI PAŽYMĖJIMAI

- PROJEKTUOJAMAS GYVENAMOSIOS PASKIRTIES (IVARIŲ SOCIALINIŲ GRUPIŲ ASMENIMS) NAMAS
- ESAMA SKLYPO RIBA
- REGISTRUOTOS SKYLPŲ RIBOS
- ĮVAŽIAVIMO-IŠVAŽIAVIMO IŠ SKLYPO VIETA (ESAMA)
- PROJEKTUOJAMI KITI PATEKIMAI Į PASTATĄ
- AUTOMOBILIŲ STOVĖJIMO VIETOS SKLYPE 17 VNT.
- AUTOMOBILIŲ STOVĖJIMO ŽMONĖMS SU NEGALIA (ŽN) VIETOS SKLYPE 3VNT.

0	2023	STATYBOS LEIDIMUI; STATYBAI	
LAIDA	IŠLEIDIMO DATA	LAIDOS STATUSAS. KEITIMO PRIEŽASTIS (JEI TAIKOMA)	
KVAL. PATV. DOK. NR.		V. Krėvės pr. 82a-33 LT - 50385, Kaunas TEL.: +370 600 01766, el.paštas: architektai.kaunas@gmail.com Įmonės kodas 305010866	PROJEKTO PAVADINIMAS: MOKSLO PASKIRTIES PASTATO ALGIRDŲ AL. 2, DAINAVOS K., DELTUVOJOS SEN., JKMERGĖS R. SAV. PAPRASTOJO REMONTO, KEIČIANČI PASKIRTĮ Į GYVENAMOSIOS PASKIRTIES (IVARIŲ SOCIALINIŲ GRUPIŲ ASMENIMS) PATALPAS PROJEKTAS
	PARAŠAS	PARAŠAS	STATINIO NUMERIS IR PAVADINIMAS: GYVENAMOSIOS PASKIRTIES (SOCIALINIŲ GRUPIŲ) NAMAS (6.4.)
A 257	PV	RAIMONDA RAZULEVIČIENĖ	DOKUMENTO PAVADINIMAS: SKLYPO SUTVARKYMAS PLANAS
	Arch.	RITA ZANDAVIENĖ	
Etapas	GLOBAY OU		DOKUMENTO ZYMUO: PPK. 23/03-00-PP-BD.B-0-02
PP			LAPAS LAPŲ 1 1

AUKŠTO PATALPŲ EKSPLIKACIJA

PATALPA	PAVADINIMAS	PLOTAS (M²)
1	KAMBARYS	31.37
2	KAMBARYS	31.37
3	SAN.MAZGAS	11.41
4	SAN.MAZGAS	10.16
5	KAMBARYS	12.60
6	KAMBARYS	12.69
7	KORIDORIUS	74.86
8	KAMBARYS	35.50
9	KAMBARYS	38.11
10	ŪKINĖ PATALPA	5.97
11	SAN.MAZGAS	2.07
12	SAN.MAZGAS	8.80
13	KAMBARYS	18.05
14	KABINETAS	16.78
15	TAMBŪRAS	3.17
16	VIRTUVĖ	25.26
17	KATILINĖ	11.02
18	HOLAS/VALGOMASIS	75.68
19	ŪKINĖ PATALPA	6.04
20	SAN.MAZGAS	13.39
21	KAMBARYS	14.20
22	KAMBARYS	13.08
23	PERSONALO KAMBARYS	10.33
24	KAMBARYS	38.11
25	KAMBARYS	32.19
26	KORIDORIUS	22.46
GYVENAMAS PLOTAS VISO:		388.54
PAGALBINIS PLOTAS VISO:		180.24
NAUDINGAS PLOTAS VISO:		568.78
BENDRAS PLOTAS VISO:		568.78

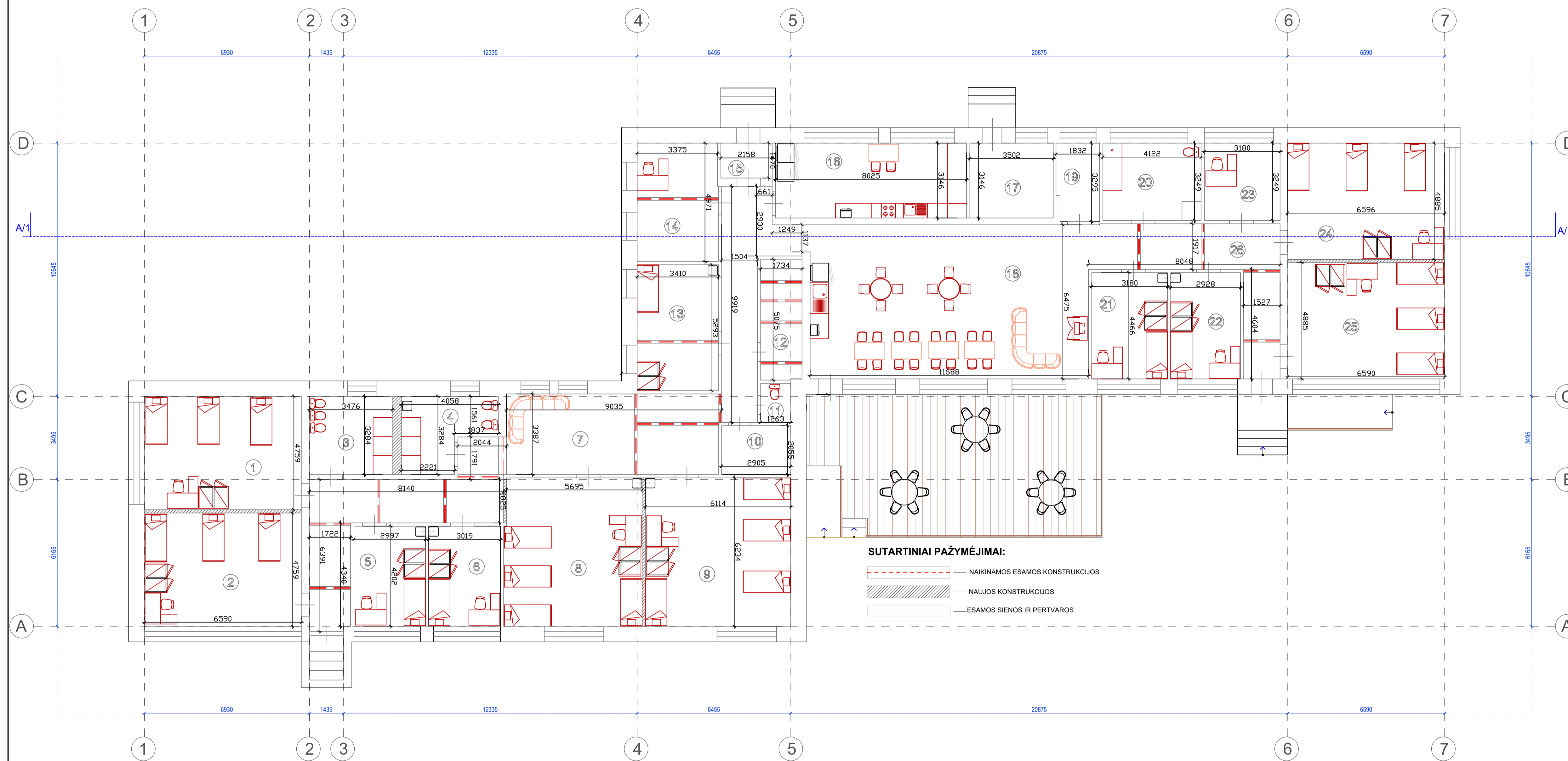

0	2023	STATYBOS LEIDIMUI; STATYBAI	
LAIDA	IŠLEIDIMO DATA	LAIDOS STATUSAS. KEITIMO PRIEŽASTIS (JEI TAIKOMA)	
KVAL. PATV. DOK. NR.	 V. Krėvės pr. 82a-33 LT - 50385, Kaunas TEL.: +370 600 01766, el.paštas: architektai.kaunas@gmail.com Įmonės kodas 305010866	PROJEKTO PAVADINIMAS: MOKSLO PASKIRTIES PASTATO ALGIRDŲ AL. 2, DAINAVOS K., DELTUVOS SEN., UKMERGĖS R. SAV. PAPRASTOJO REMONTO, KEIČIANT PASKIRTĮ GYVENAMOSIOS PASKIRTIES (VAIRIŲ SOCIALINIŲ GRUPIŲ ASMENIMS) PATALPAS PROJEKTAS	
	PAREIGOS	VARDAS, PAVARDĖ	PARAŠAS
A 257	PV	RAIMONDA RAZULEVIČIENĖ	
	Arch.	RITA ZANDAVIENĖ	
Etapas	STATYTOJAS: GLOBAY OU	STATINIO NUMERIS IR PAVADINIMAS: GYVENAMOSIOS PASKIRTIES (SOCIALINIŲ GRUPIŲ) NAMAS (6.4.)	
PP	PROJEKTIŪS PASIŪLYMUS TVIRTINUJ	DOKUMENTO PAVADINIMAS: AUKŠTO PLANAS M 1:100	
		DOKUMENTO ŽYMUO: PPK. 23/03-00-PP-BD.B-0-01	LAIDA 0
			LAPAS LAPŪ 1 1

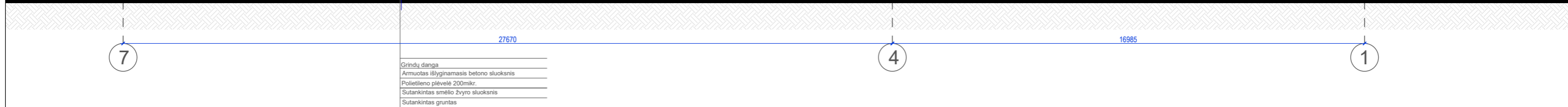

0	2023	STATYBOS LEIDIMUI; STATYBAI		
LAIDA	IŠLEIDIMO DATA	LAIDOS STATUSAS. KEITIMO PRIEŽASTIS (JEI TAIKOMA)		
KVAL. PATV. DOK. NR.		V. Krėvės pr. 82a-33 LT - 50385, Kaunas TEL.: +370 600 01766, el.paštas: architektai.kaunas@gmail.com Įmonės kodas 305010866	PROJEKTO PAVADINIMAS:	
			MOKSLO PASKIRTIES PASTATO ALGIRDŲ AL. 2, DAINAVOS K., DELTUVOS SEN., UKMERGĖS R. SAV. PAPRASTOJO REMONTO, KEIČIANT PASKIRTĮ GYVENAMOSIOS PASKIRTIES (VAIRIŲ SOCIALINIŲ GRUPIŲ ASMENIMS) PATALPAS PROJEKTAS	
	PAREIGOS	VARDAS, PAVARDĖ	PARAŠAS	STATINIO NUMERIS IR PAVADINIMAS:
A 257	PV	RAIMONDA RAZULEVIČIENĖ		GYVENAMOSIOS PASKIRTIES (SOCIALINIŲ GRUPIŲ) NAMAS (6.4.)
	Arch.	RITA ZANDAVIENĖ		DOKUMENTO PAVADINIMAS:
				PJŪVIO PLANAS M 1:100
Etapas	STATYTOJAS:	GLOBAY OU		DOKUMENTO ŽYMUO:
PP				PPK. 23/03-00-PP-BD.B-0-02
				LAIDA
				0
				LAPAS
				1
				LAPŲ
				1

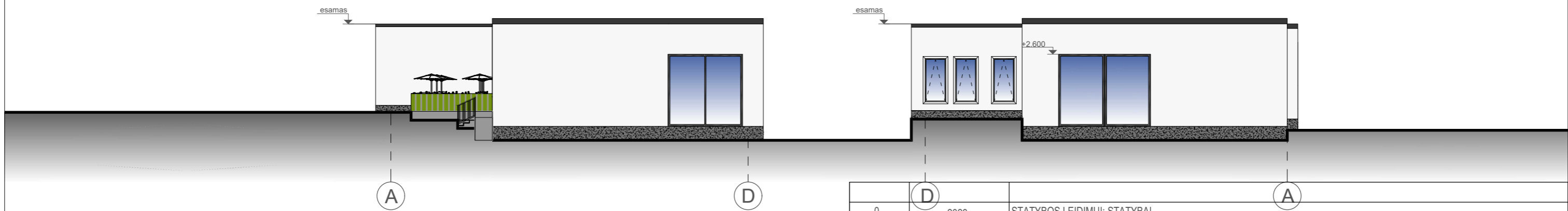
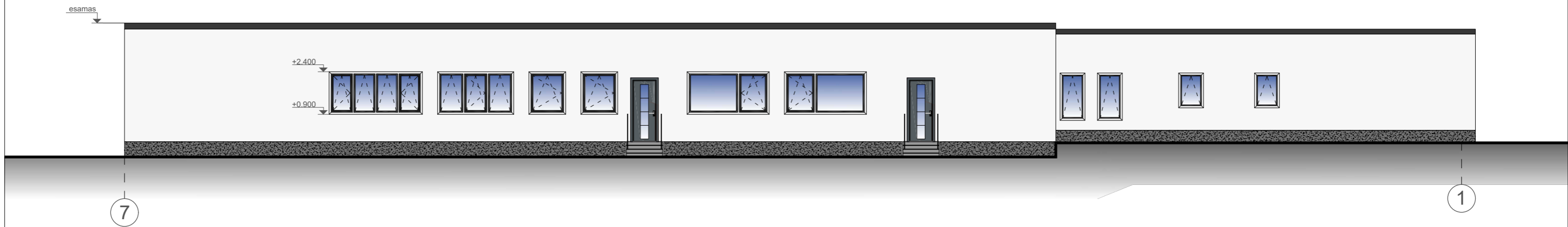
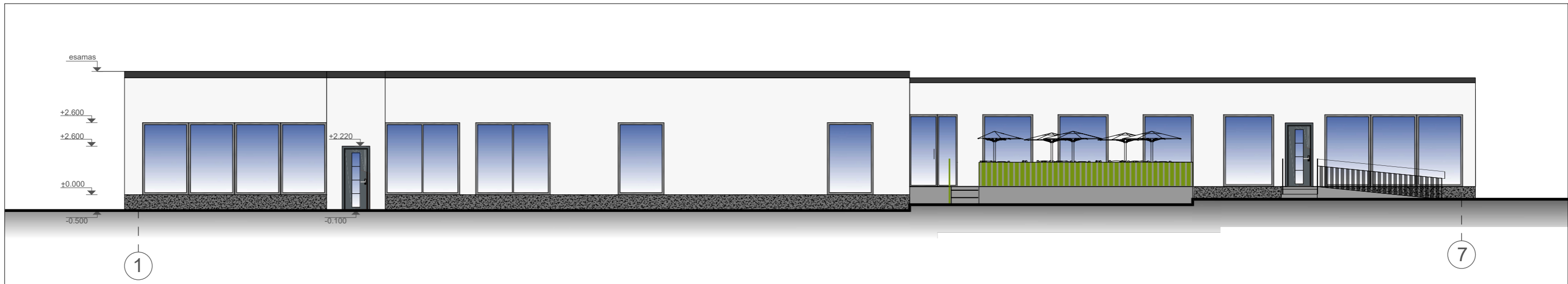

	D		A
0	2023	STATYBOS LEIDIMUI; STATYBAI	
LAIDA	IŠLEIDIMO DATA	LAIDOS STATUSAS. KEITIMO PRIEŽASTIS (JEI TAIKOMA)	
KVAL. PATV. DOK. NR.	 MODERNI ARCHITEKTŪRA V. Krėvės pr. 82a-33 LT - 50385, Kaunas TEL.: +370 600 01766, el.paštas: architektai.kaunas@gmail.com Įmonės kodas 305010866	PROJEKTO PAVADINIMAS: MOKSLO PASKIRTIES PASTATO ALGIRDŲ AL. 2, DAINAVOS K., DELTUVOS SEN., UKMERGĖS R. SAV. PAGRASTOJO REMONTO, KEIČIANT PASKIRTĮ Į GYVENAMOSIOS PASKIRTIES (VAIRIŲ SOCIALINIŲ GRUPIŲ ASMENIMS) PATALPAS PROJEKTAS	
	PAREIGOS	VARDAS, PAVARDĖ	PARAŠAS
A 257	PV	RAIMONDA RAZULEVIČIENĖ	
	Arch.	RITA ZANDAVIENĖ	
Etapas	STATYTOJAS:	STATINIO NUMERIS IR PAVADINIMAS:	
PP	GLOBAY OU	GYVENAMOSIOS PASKIRTIES (SOCIALINIŲ GRUPIŲ) NAMAS (6.4.)	
	PROJEKTINIUS PASIŪLYMUS TVIRTINU	DOKUMENTO PAVADINIMAS:	LAIDA
		FASADŲ PLANAS M 1:100	0
		DOKUMENTO ŽYMUO:	LAPAS
		PPK. 23/03-00-PP-BD.B-0-03	LAPŲ
			1
			1



FASADAS IŠ PIETINĖS SKLYPO PUSĖS



FASADAS IŠ RYTINĖS SKLYPO PUSĖS



FASADAS IŠ VAKARINĖS SKLYPO PUSĖS

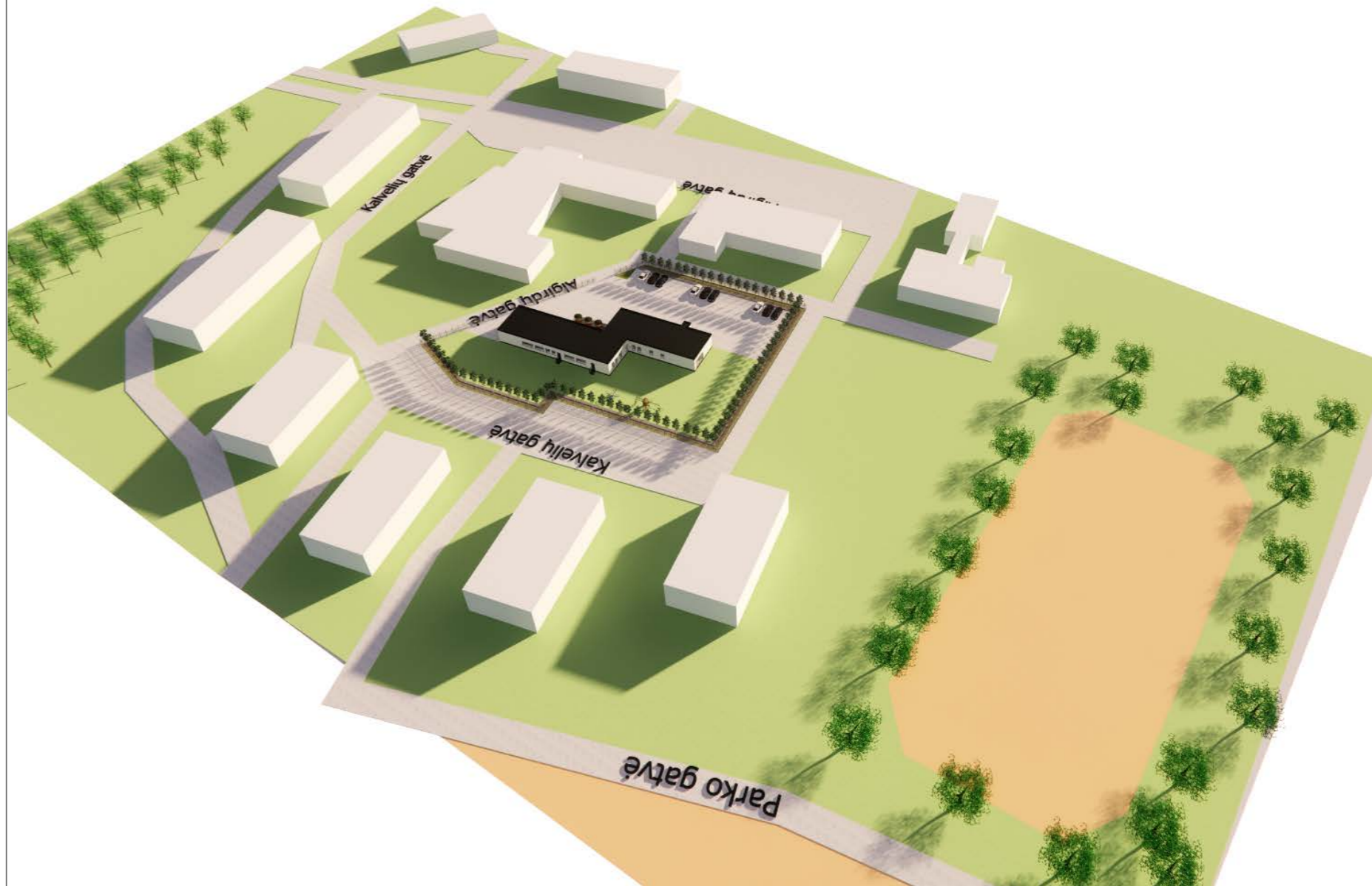

0	2023	STATYBOS LEIDIMUI; STATYBAI		
LAIDA	IŠLEIDIMO DATA	LAIDOS STATUSAS. KEITIMO PRIEŽASTIS (JEI TAIKOMA)		
KVAL. PATV. DOK. NR.		V. Krėvės pr. 82a-33 LT - 50385, Kaunas TEL.: +370 600 01766, el.paštas: architektai.kaunas@gmail.com Įmonės kodas 305010866	PROJEKTO PAVADINIMAS: MOKSLO PASKIRTIES PASTATO ALGIRDŲ AL. 2, DAINAVOS K., DELTUVOS SEN., UKMERGĖS R. SAV. PAPERASTOJO REMONTO, KEIČIANT PASKIRTĮ Į GYVENAMOSIOS PASKIRTIES (VAIRIŲ SOCIALINIŲ GRUPIŲ ASMENIMS) PATALPAS PROJEKTAS	
PAREIGOS	VARDAS, PAVARDĖ	PARAŠAS	STATINIO NUMERIS IR PAVADINIMAS:	
A 257	PV RAIMONDA RAZULEVIČIENĖ		GYVENAMOSIOS PASKIRTIES (SOCIALINIŲ GRUPIŲ) NAMAS (6.4.)	
	Arch. RITA ZANDAVIENĖ		DOKUMENTO PAVADINIMAS:	
			VIZUALIZACIJOS	
Etapas	STATYTOJAS: GLOBAY OU	DOKUMENTO ŽYMUO:		LAIDA
PP	PROJEKTINIUS PASIŪLYMUS TVIRTINU	PPK. 23/03-00-PP-BD.B-0-04		0
		LAPAS	LAPŲ	
		1	1	