

UŽSAKOVAS:	UAB "FORMADETA"
OBJEKTAS:	GAMYBOS, PRAMONĖS PASKIRTIES STATINIŲ - STALIŲ DIRBTUVIŲ IR MECHANINIŲ DIRBTUVIŲ UKMERGĖS M., DELTUVOS G. 37A, REKONSTRAVIMO PROJEKTAS
STATYBOS VIETA:	UKMERGĖS M., DELTUVOS G. 37A (Sklypo kad. Nr. 8170/0006:31 Ukmergės m. k.v.)
STATINIO KATEGORIJA:	NEYPATINGAS
STATYBOS RŪŠIS:	STATINIO REKONSTRAVIMAS
PROJEKTO STADIJA:	PROJEKTINIAI PASIŪLYMAI
BYLOS ŽYMUO.:	MM-2021-20-PP
LAIDA:	0



Projekto vadovas: Tomas Rasiulis atestato Nr. A 1341

Architektas: Paulius Mirinavičius

Handwritten signature in blue ink, consisting of a stylized 'M' and a long horizontal stroke.



PROJEKTINIŲ PASIŪLYMŲ TURINYS

PROJEKTINIŲ PASIŪLYMŲ BYLOS TEKSTINIŲ DOKUMENTŲ ŽINIARAŠTIS

EIL. NR.	DOKUMENTO ŽYMUO	LAIDA	PAVADINIMAS	PASTABOS
1		0	Titulinis lapas	1 lapas
2		0	Projektinių pasiūlymų turinys	2 lapas
3		0	Projektinių pasiūlymų rengimo užduotis	3-5 lapas
4		0	Aiškinamasis raštas	6-7 lapas
5		0	Bendrieji statinių rodikliai	8-11 lapai
6		0	Topografininis planas	12 lapas

BRĖŽINIŲ ŽINIARAŠTIS

EIL. NR.	DOKUMENTO ŽYMUO	LAIDA	PAVADINIMAS	PASTABOS
1		0	Sklypo planas	13 lapas
2		0	Sklypo dangų planas	14 lapas
3		0	Vertikalinis sklypo planas	15 lapas
4		0	Suvestinis inžinerinių tinklų planas	16 lapas
5		0	IA planas	17 lapas
6		0	Stogo planas	18 lapas
7		0	Fasadai	19 lapas
8		0	Pjūviai	20 lapas
9		0	Vizualizacijos I	21 lapas
10		0	Vizualizacijos II	22 lapas
11		0	Vizualizacijos III	23 lapas

PROJEKTINIŲ PASIŪLYMŲ RENGIMO UŽDUOTIS

(pagal STR 1.04.04:2017 „Statinio projektavimas. Projekto ekspertizė“ projektinių pasiūlymų sudėtis konkrečiam statiniui ar atvejui (situacijai) nustatoma vadovaujantis Projektinių pasiūlymo rengimo užduotimi (13 priedo IV skyriumi)).

2022 m. Vasario 18d.

Duomenys apie prašymo pateikėją

UAB „Milimetras“ architektas Paulius Mirinavičius

paulius.mirinavicius@gmail.com Tel. 8 614 85478

Duomenys apie statytoją

UAB „Formadeta“ Į.k. 302530819; adresas Deltuvos g. 37A, LT-20126 Ukmergė

Žemės sklypo ir statinio (statinių grupės) duomenys		Esama	Būsima
1.	Statinio projekto pavadinimas	GAMYBOS, PRAMONĖS PASKIRTIES STATINIŲ – STALIŲ DIRBTUVIŲ IR MECHANINIŲ DIRBTUVIŲ UKMERGĖS M., DELTUVOS G. 37A, REKONSTRAVIMO PROJEKTAS	
2.	Statybos rūšis	Statinio rekonstravimas	
3.	Statinio pagrindinė naudojimo paskirtis	Gamybos, pramonės	Gamybos, pramonės
4.	Statinio kategorija	Neypatingas	Neypatingas
5.	Žemės sklypo (-ų) kad. Nr.	8170/0006:31 Ukmergės m.k.v.	
6.	Adresas (-ai)	Deltuvos g. 37A, Ukmergė	
7.	Saugoma teritorija	Ne	
8.	Kultūros paveldo objekto teritorija	Ne	
9.	Kultūros paveldo vietovė	Ne	
10.	Kultūros paveldo statinys	Ne	
11.	Kultūros paveldo objekto apsaugos zona	Ne	
12.	Kultūros paveldo vietovės apsaugos zona	Ne	
13.	Kitų statinių apsaugos zona	Ne	
Žemės sklypo rodikliai		Esama	Būsima
14.	Žemės sklypo plotas, ha	2,0291	
15.	Sklypo užstatymo plotas, m ²	2728,00	3279,68
16.	Sklypo užstatymo tankumas, %	13,44	16,16
17.	Sklypo užstatymo intensyvumas, %	0,14	0,16
Projektuojamų statinių techniniai ir paskirties rodikliai, statinių aprašymas		Esama	Būsima
Rekonstruojamas pastatas-stalių dirbtuvės			
18.	Statinio/-ų (jo dalies) paskirtis	Gamybos, pramonės	Gamybos, pramonės
19.	Statinio /-ų bendrasis plotas	535,00m ²	924,42m ²
20.	Statinio /-ų tūris	2794,00m ³	4955,00m ³
21.	Statinio /-ų aukštų skaičius	1A	1A
22.	Statinio /-ų aukštis	6,25m	8,7m
23.	Statinio /-ų išorės apdailos medžiagos	Dekoratyvinis tinkas	Dekoratyvinis tinkas

24.	Planuojama ūkinė veikla (gamybinės, ūkinės veiklos apimtys, aptarnaujamų žmonių sk., darbo vietų skaičius)	Pakuočių gamyba , surinkimas, 8 darbo vietos	
Rekonstruojamas pastatas-mechaninės dirbtuvės			
25.	Statinio/-ų (jo dalies) paskirtis	Gamybos, pramonės	Gamybos, pramonės
26.	Statinio /-ų bendrasis plotas	147,83m ²	410,86m ²
27.	Statinio /-ų tūris	718,00m ³	1410,00m ³
28.	Statinio /-ų aukštų skaičius	1A	1A
29.	Statinio /-ų aukštis	6,25m	6,25m
30.	Statinio /-ų išorės apdailos medžiagos	Dekoratyvinis tinkas	Dekoratyvinis tinkas
31.	Planuojama ūkinė veikla (gamybinės, ūkinės veiklos apimtys, aptarnaujamų žmonių sk., darbo vietų skaičius)	Pakuočių gamyba , surinkimas, 6 darbo vietos	
Projektinių pasiūlymų paskirtis			
32.	Išreikšti Statytojo sumanyto projektuoti statinio architektūros ir kitų pagrindinių sprendinių idėją.		
33.	Informuoti visuomenę apie visuomenei svarbaus statinio ar jo dalies, Teritorijų planavimo įstatymo 20 straipsnyje numatytais atvejais statinio ar jo dalies, numatomą projektavimą, statinio ar statinio dalies paskirties keitimą, visuomenei svarbaus statinio ar jo dalies numatomą projektavimą, kai Teritorijų planavimo įstatymo 28 straipsnio 8 dalyje nustatytais atvejais rengiant statinio ar jo dalies projektą bus koreguojami detaliojo plano sprendiniai.		
34.	Specialiesiems architektūros reikalavimams gauti.		
35.	Nustatyti žemės sklypo teritorijos naudojimo reglamento parametrus, kai teritorijų planavimo įstatymo 20 straipsnio nustatytais atvejais neparengti teritorijų planavimo dokumentai ir statyba konkrečiame žemės sklype leidžiama.		
36.			
Minimali projektinių pasiūlymų sudėtis			
37.	Aiškinamasis raštas		
38.	Sklypo plano su gretima urbanistine aplinka brėžiniai		
39.	Statinio (-ių) aukštų planų, pjūvių, fasadų brėžiniai		
40.	Projektinių pasiūlymų vaizdinė informacija (statinių su gretima urbanistine aplinka vizualizacija yra privaloma)		
41.	Sutikimai / derinimai su institucijomis, kurių apsaugos zonose yra (kai jie reikalingi)		
42.	Žemės sklypo bendraturčių sutikimai (kai jie reikalingi)		
43.	Statinio (-ių) bendraturčių sutikimai (kai jie reikalingi)		
44.	Besiribojančių žemės sklypų savininkų (valdytojų) sutikimai (kai jie reikalingi)		
Su projektinių pasiūlymų rengimo užduotimi pateikiami dokumentai ir kiti duomenys			
45.	Žemės sklypo (-ų) NTR išrašo ir sklypo plano kopijos		
46.	Statinio (-ių) NTR išrašo kopijos		
47.	Statinio (-ių) kadastro duomenų bylos (-ų) kopijos		
48.	Teritorijų planavimo dokumento (kai jis parengtas) pagrindinio brėžinio kopija		
49.	Projektinių pasiūlymų vaizdinę informaciją ;		
50.			
Kiti duomenys:			
51.	Rekomenduojama prieš informuojant visuomenę apie parengtus projektinius pasiūlymus, pateikti suderinimui su vyr. architektu.		
52.			

Už pateiktų dokumentų ir juose nurodytų duomenų tikrumą atsako statytojas Lietuvos Respublikos įstatymų nustatyta tvarka.

Statytojas UAB „Formadeta“ direktorius D. B.

(fizinis arba juridinis asmuo)

(parašas)

Projektinių pasiūlymų rengėjas UAB „Milimetras“ architektas Paulius Mirinavičius

(projektavimo organizacija, projekto vadovas)

(parašas)



AIŠKINAMASIS RAŠTAS

PROJEKTAS

GAMYBOS, PRAMONĖS PASKIRTIES STATINIŲ - STALIŲ DIRBTUVIŲ IR MECHANINIŲ DIRBTUVIŲ UKMERGĖS M., DELTUVOS G. 37A, REKONSTRAVIMO PROJEKTAS

STATINIO VIETA

Ukmergės m. Deltuvos g. 37A

STATINIO PAGRINDINĖ NAUDOJIMO PASKIRTIS

7.8. gamybos, pramonės paskirties pastatai

STATYBOS RŪŠIS

Statinių rekonstravimas

REKONSTRUOJAMŲ STATINIŲ SARAŠAS

Rekonstruojamas pastatas – stalių dirbtuvės;
Rekonstruojamas pastatas – mechaninės dirbtuvės;

AIŠKINAMASIS RAŠTAS

Žemės sklypas. Rekonstruojami pastatai įmonės UAB „Formadeta“ valdomame sklype netoli kelio Ukmergė – Deltuva. Patekimas į sklypą iš Deltuvos gatvės.

Sklypo (kadastrinis Nr. 8170/0006:31 Ukmergės m. k.v.) plotas yra 20291.00 m². Sklype yra keletas registruotų statinių:
ADMINISTRACINĖS PASKIRTIES PASTATAS – ADMINISTRACINIS PASTATAS (1B2p) unikalus daikto numeris 8196-0002-3019;
GAMYBOS, PRAMONĖS PASKIRTIES PASTATAS – MEDIENOS APDIRBIMO DIRBTUVĖS (9G1p) unikalus daikto numeris 8196-0002-3095;
GAMYBOS, PRAMONĖS PASKIRTIES PASTATAS - PAMINKLŲ DIRBTUVĖS (10G1p) unikalus daikto numeris 8196-0002-3108;
GAMYBOS, PRAMONĖS PASKIRTIES PASTATO - GATERINĖS (5G1p) unikalus daikto numeris 8196-0002-3051
PAMATAI.
GRIAUNAMAS (išregistruojamas) KITOS PASKIRTIES PASTATAS - SARGO NAMELIS (7H1ž) unikalus daikto numeris 8196-0002-3073

Kaimyniniame sklype Deltuvos g. 37 yra gamybos pramonės paskirties statinių.

Sklype yra centralizuoti vandentiekio, ir fekalinės kanalizacijos ir lietaus nuotekų tinklai. Iš visų pusių sklypas ribojasi su privačiais sklypais. Sklype numatomas parkavimas 27 automobiliams.

Reljefas

Sklypo reljefas sąlyginai lygus. Sklypo reljefo vyraujanti altitute +75.50. Pastato grindų altitudė +76,10m aukštesnė už vyraujančią žemės altitudę – 0,6m

Pastatas. Statinių tūrinis sprendimas

Pastatai stačiakampio formos. Rekonstruojami pastatai vieno aukšto. Stogai G/b konstrukcijų šlaitiniai su nedideliais nuolydžiais

Fasadų medžiagos ir spalvinis sprendimas

Statinių išorinės sienos: išorės sienos apšiltinamos polistireniniu putplasčiu armuojamos armavimo tinklu, dengiamos dekoratyviniu tinku (spalva RAL 9010) Pristatoma gamyklos pagalbinė patalpa metalinių konstrukcijų rėmas dengiamas trapecinės skardos danga (spalva RAL 7016).

Planiniai ir funkciniai sprendiniai

Gamybos pramonės paskirties pastatas – gamykla planuojamas su įėjimu per pagalbinę patalpą, iš jos patenkama į gamybos salę. Iš gamybos salės numatyti pateikimai į administracinį pastatą ir san. mazgus. Į gamybos

pramonės paskirties pastatą – dirbtuves patenkama iš šiaurinės pusės. Pastate numatyta dirbtuvių patalpa san mazgas, įrankinė.

Statinių konstrukcijos ir medžiagos

Sienos : Mūras apšildomas polistireniniu putplasčiu, Metalo karkasas su trapecinės skardos padaila (nešildomas)

Stogai : Šlaitiniai

Vidinės sienos: mūras

Perdangos.: Surenkamos gelžbetoninės, Metalo konstrukcijų

Išorinės durys: aliuminio profilių su gamyklinio dažymo apdaila.

Vidinės durys: aliuminio profilių su gamyklinio dažymo apdaila.

Langai: stiklo paketai plastikinių profilių rėmuose.

Grindys: pramoninio betono.

GAMYBA, TECHNOLOGIJA

Pastatuose numatoma pakuočių gamyba ir surinkimas.

PAAIŠKINIMAI, PAGRINDIMAI

Projektuojamo statinio sprendiniai parinkti tokie, kad tenkintų užsakovo norus, atitiktų LR įstatymus bei normas, dėtų su aplinka, nepažeistų trečiųjų asmenų teisių, tenkintų architektūros kokybės reikalavimus. Laikančios konstrukcijos ir išorinės atitvaros parinktos atsižvelgiant į ekonominius statybos biudžeto aspektus, energetinius reikalavimus.

INŽINERINIAI TINKLAI, NUOTEKŲ, ATLIEKŲ TVARKYMAS:

Pastatai aparūpinami vandeniu, nuotekų šalinimu, elektra.

Vandentiekis – esamas miesto vandentiekis;

Buitinės nuotekos – esami miesto nuotekų tinklai;

Elektros įvadas - esamas elektros įvadas.

Statinio projekto vadovas _____ *Tomas Rasiulis*

BENDRIEJI STATINIŲ RODIKLIAI

Šiame priede nurodomi sklypo ir statinių (techniniai ir paskirties) rodikliai bendroju atveju. Projekte nurodomi konkretaus sklypo ir konkretaus statinio bendrieji rodikliai.

Pavadinimas	Mato vienetas	Kiekis	Pastabos
I. SKLYPAS			
1. sklypo plotas	m ²	20291.00	
2. sklypo užstatymo intensyvumas		0,16	3305,56m ²
3. sklypo užstatymo tankumas	%	16,16	3279,68
II. PASTATAI			
1. Rekonstruojamas gamybos, pramonės paskirties pastatas - Gamykla			
1.1 Pastato paskirties rodikliai (gamybos, kitos planuojamos ūkinės veiklos, paslaugų apimtis, butų, vietų, lovų, aptarnaujamų žmonių skaičius, kiti rodikliai).	Vnt. Darbo vietų sk.	8	
1.2. Pastato bendras plotas.*	m ²	924,42	
1.3. Pastato naudingas plotas. *	m ²	924,42	
1.4. Pastato tūris.* Antžeminė dalis	m ³	4955,0	
1.5. Aukštų skaičius.*	vnt.	1a	
1.6. Pastato aukštis. *	m	8,70	abs. 84,65
1.1.7. Butų skaičius (gyvenamajame name), iš jų:	vnt.	-	
1.7.1. 1 kambario	vnt.	-	
1.7.2. 2 ir daugiau kambarių.	vnt.	-	
1.8. Energinio naudingumo klasė. [5.41]		B	

Atestato Nr.	UAB „MILIMETRAS“ Į.K. 302743404, PVM K. LT10006930318 TAKOS G. 175-24, VILNIUS			GAMYBOS, PRAMONĖS PASKIRTIES STATINIŲ - STALIŲ DIRBTUVIŲ IR MECHANINIŲ DIRBTUVIŲ UKMERGĖS M., DELTUVOS G. 37A, REKONSTRAVIMO PROJEKTAS		
A 1341	PV	T. Rasiulis		2021	BENDRIEJI STATINIO RODIKLIAI	
					Laida	
					0	
Stadija	Užsakovas: UAB „FORMADETA“			MM-2021-20-PP-BD-BSR		Lapas
PP						Lapų
						1
						1

Pavadinimas	Mato vienetas	Kiekis	Pastabos
1.9. Pastato (patalpų) akustinio komforto sąlygų klasė. [5.38]; [5.43]		B	
1.10. Kiti specifiniai pastato rodikliai.			
1.10.1. Arsaprumo ugniai laipsnis		I	
1.10.2 atitvarų šilumos perdavimo koeficientas:			
- sienų	W (m ² · k)	≤ 0,30	
- denginio	W (m ² · k)	≤ 0,25	
- langų	W (m ² · k)	≤ 1,90	
2. Rekonstruojamas gamybos, pramonės paskirties pastatas - Dirbtuvės			
1.1 Pastato paskirties rodikliai (gamybos, kitos planuojamos ūkinės veiklos, paslaugų apimtis, butų, vietų, lovų, aptarnaujamų žmonių skaičius, kiti rodikliai).	Vnt. Darbo vietų sk.	6	
1.2. Pastato bendras plotas.*	m ²	410,86	
1.3. Pastato naudingas plotas. *	m ²	410,86	
1.4. Pastato tūris.* Antžeminė dalis	m ³	1410,0	
1.5. Aukštų skaičius.*	vnt.	1a	
1.6. Pastato aukštis. *	m	6,25	abs. 82,20
1.1.7. Butų skaičius (gyvenamajame name), iš jų:	vnt.	-	
1.7.1. 1 kambario	vnt.	-	
1.7.2. 2 ir daugiau kambarių.	vnt.	-	
1.8. Energinio naudingumo klasė. [5.41]		B	
1.9. Pastato (patalpų) akustinio komforto sąlygų klasė. [5.38]; [5.43]		B	
1.10. Kiti specifiniai pastato rodikliai.			
1.10.1. Arsaprumo ugniai laipsnis		I	
1.10.2 atitvarų šilumos perdavimo koeficientas:			
- sienų	W (m ² · k)	≤ 0,30	
- denginio	W (m ² · k)	≤ 0,25	
- langų	W (m ² · k)	≤ 1,90	
1. Keliai (valstybinės ir vietinės reikšmės):			
1.1. kategorija			
1.2. ilgis*	km		
1.3. važiuojamosios dalies plotis	m		
1.4. eismo juostų skaičius	vnt.		

Stadija PP	MM-2021-20-PP-BD-BSR	Lapas	Lapų	Laida
		2	2	0

Pavadinimas	Mato vienetas	Kiekis	Pastabos
1.5. eismo juostos plotis	m		
1.6. kelio maksimalus išilginis nuolydis	%		
1.7. kelio danga			
2. Geležinkeliai:			
2.1. kategorija			
2.2. ilgis*	km		
2.3. apsaugos zonos plotis	m		
3. Keliai (gatvės):			
3.1. kategorija			
3.2. ilgis*	km		
3.3. važiuojamosios dalies plotis	m		
3.4. eismo juostų skaičius	m		
3.5. eismo juostos plotis	m		
IV. INŽINERINIAI TINKLAI (Nurodomas kiekvienos paskirties inžinerinių tinklų pavadinimas)			
1. Lauko vandentiekis		Esami tinklai	
1.1. Bendras ilgis	m		
1.2. vamzdžio skersmuo	mm		
2. Lauko lietaus nuotakynas			
2.1. Bendras ilgis	m		
2.2. vamzdžio skersmuo	mm		
3. Lauko buitinis nuotakynas		Esami tinklai	
3.1. Bendras ilgis	m		
3.2. vamzdžio skersmuo	mm		
4. Šilumos tinklai		Esami tinklai	
4.1. Bendras ilgis	m		
4.2. vamzdžio skersmuo	mm		
5. Lauko elektros 10 kV tinklai (AB „ESO“)			
5.1. Bendras ilgis	m	50	
5.2. Kabelių skaičius ir skerspjūvis	vnt.; mm ²	2; 2×240mm ²	
6. Abonentiniai 10 kV elektros tinklai			
6.1. Bendras ilgis	m		

Stadija PP	MM-2021-20-PP-BD-BSR	Lapas	Lapų	Laida
		3	2	0

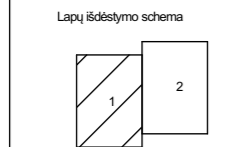
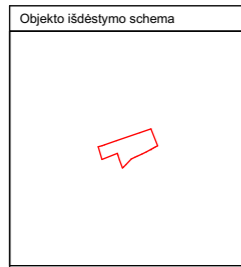

TOPOGRAFINĖ NUOTRAUKA
M1:500



TOPOGRAFINĖ NUOTRAUKA
M1:500

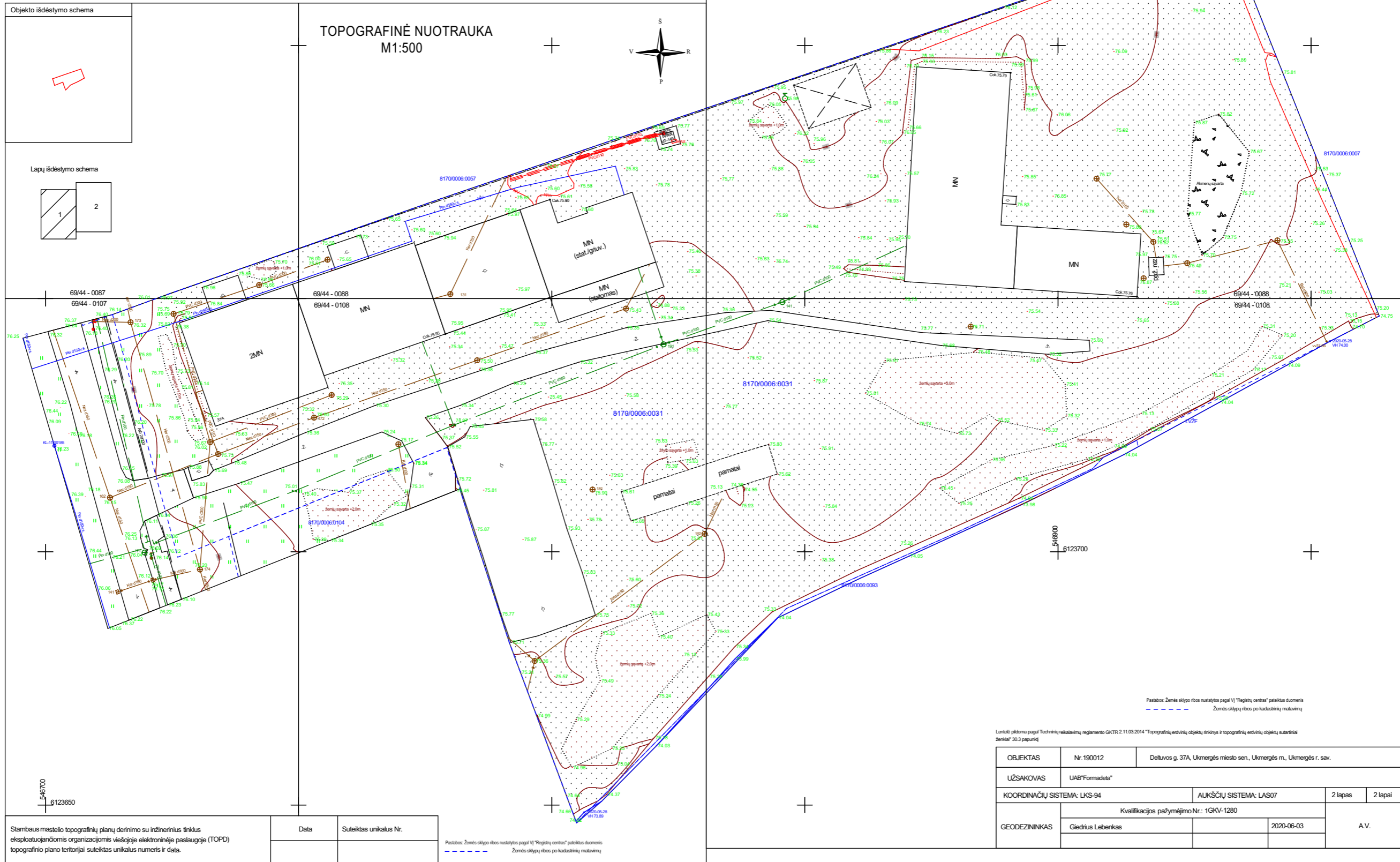
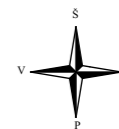

Leidėjų pildoma pagal Techninių reikalavimų reglamentą GKTR 2.11.03.2014 "Topografinių erdvinių objektų rinkinys ir topografinių erdvinių objektų sutartiniai ženklai" 30.3 papunkį

OBJEKTAS	Nr.190012	Deltuvos g. 37A, Ukmergės miesto sen., Ukmergės m., Ukmergės r. sav.		
UŽSAKOVAS	UAB"Formadeta"			
COORDINACIJŲ SISTEMA: LKS-94	AUKŠČIŲ SISTEMA: LAS07		2 lapas	2 lapai
GEODEZININKAS	Kvalifikacijos pažymėjimo Nr.: 1GKV-1280			A.V.
	Giedrius Lebenkas	2020-06-03		

Leidėjų pildoma pagal Techninių reikalavimų reglamentą GKTR 2.11.03.2014 "Topografinių erdvinių objektų rinkinys ir topografinių erdvinių objektų sutartiniai ženklai" 30.3 papunkį

OBJEKTAS	Nr.190012	Deltuvos g. 37A, Ukmergės miesto sen., Ukmergės m., Ukmergės r. sav.		
UŽSAKOVAS	UAB"Formadeta"			
COORDINACIJŲ SISTEMA: LKS-94	AUKŠČIŲ SISTEMA: LAS07		1 lapas	2 lapai
GEODEZININKAS	Kvalifikacijos pažymėjimo Nr.: 1GKV-1280			A.V.
	Giedrius Lebenkas	2020-06-03		

Stambaus mastelio topografinių planų derinimo su inžineriniais tinklais eksploatuojančioms organizacijoms viešojoje elektroninėje paslaugoje (TOPD) topografinio plano teritorijai suteiktas unikalus numeris ir data.

Data Suteiktas unikalus Nr.

Pastabas: Žemės sklypo ribos nustatytos pagal VI "Registru centras" pateiktus duomenis
- - - - - Žemės sklypų ribos po kadastrinių matavimų

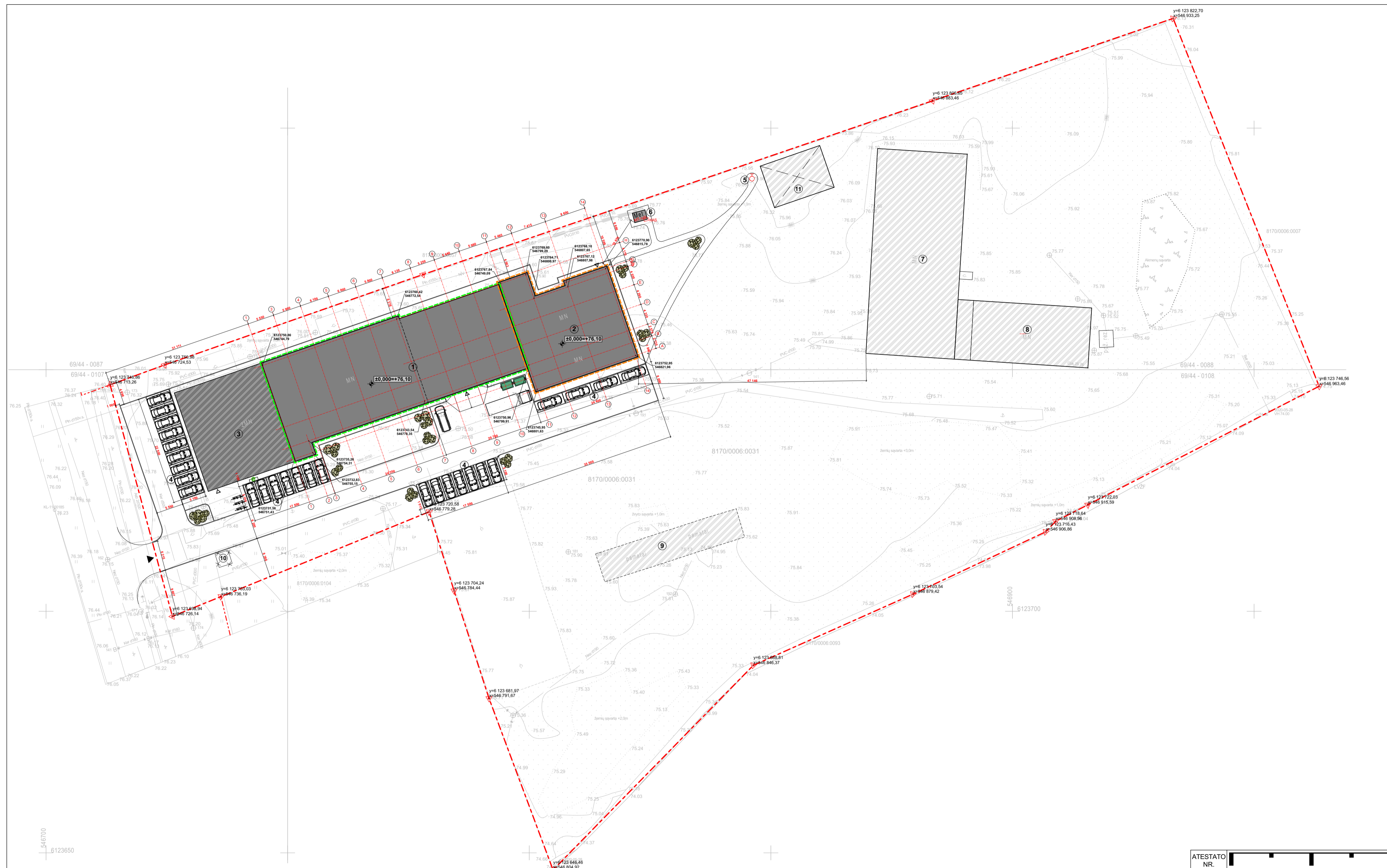

	SKLYPO RIBA
	GRETIMIŲ SKLYPŲ RIBOS
	SKLYPO KAMPŲ RIBOŽENKLIS
	REKONSTRUOJAMI GAMYBOS PRAMONĖS PASKIRTIES PASTATAI
	MODERNIZUOTAS ADMINISTRACINIS PASTATAS
	ESAMI SENOS STATYBOS PASTATAI AR JŲ DALYS
	DEMONTUOJAMI PASTATAI - IŠREGISTRUOJAMI
	ĮĖJIMAS Į PASTATĄ / VAŽIAVIMAS Į SKLYPĄ
	PRIEŠGAISRINIS HIDRANTAS
	AUTOMOBILIŲ STOVĖJIMO VIETA
	DVIRAČIŲ STOVĖJIMO VIETOS (STOVAI 3VNT)
	ELEKTROMOBILIŲ ĮKROVIMO STOTELĖ
	ATLIEKŲ SURINKIMO IR LAIKYMO VIETA
	FORMUOJAMI KRŪMŲ BUKSMEDŽIAI (Lot. Buxus) iki 1,5m aukščio, planuojami ne arčiau kaip 1m iki kambarinių sklypų ribos
	AŠIŲ SUSIKIRTIMO KAMPŲ KOORDINATĖS

EKSPLIKACIJA	
1	REKONSTRUOJAMAS, GAMYBOS, PRAMONĖS PASKIRTIES PASTATAS - STALIŲ DIRBTUVĖS (DCT1) unikalus daikto numeris 8196-0002-3020, I GAMYBOS, PRAMONĖS PASKIRTIES PASTATAI - GAMYKLA
2	REKONSTRUOJAMI GAMYBOS, PRAMONĖS PASKIRTIES PASTATAI - MECHANINĖS DIRBTUVĖS (DCT1) unikalus daikto numeris 8196-0002-3020, KITOS PASKIRTIES PASTATAI - KATILINĖ (4H1p) unikalus daikto numeris 8196-0002-3040, GAMYBOS, PRAMONĖS PASKIRTIES PASTATAI - DŽIOVYKLA (8G1p) unikalus daikto numeris 8196-0002-3040, PAKALBINIO UKO PASKIRTIES PASTATAI - TRANSFORMATORINĖ (11H1p) unikalus daikto numeris 8196-0002-3120, I GAMYBOS, PRAMONĖS PASKIRTIES PASTATAI - DIRBTUVĖS
3	ESAMOS ADMINISTRACINĖS PASKIRTIES PASTATAI - ADMINISTRACINIS PASTATAS (1B2p) unikalus daikto numeris 8196-0002-3019
4	AUTOMOBILIŲ STOVĖJIMO VIETOS (27vnt)
5	PRIEŠGAISRINIS HIDRANTAS
6	MODULINĖ TRANSFORMATORINĖ (MT)
7	ESAMOS GAMYBOS, PRAMONĖS PASKIRTIES PASTATAI - MEDIENOS APDIRBIMO DIRBTUVĖS (8G1p) unikalus daikto numeris 8196-0002-3095
8	ESAMOS GAMYBOS, PRAMONĖS PASKIRTIES PASTATAI - PAMINKLŲ DIRBTUVĖS (10G1p) unikalus daikto numeris 8196-0002-3108
9	ESAMI GAMYBOS, PRAMONĖS PASKIRTIES PASTATAI - GATERINĖS (8G1p) unikalus daikto numeris 8196-0002-3051 PAMATAI
10	GRUOLINĖS KITOS PASKIRTIES PASTATAI - SARGO NAMELIS (7H12) unikalus daikto numeris 8196-0002-3073
11	ESAMOS PASTATAS - STOGINĖ

SKLYPO TECHNŲKONOMINIAI RODIKLIAI	
Sklypo plotas	20 291m ²
Užstatymo plotas	3291,20 m ²
Sklypo užstatymo tankumas	16,22 %
Sklypo užstatymo intensyvumas	0,45
Parkavimo vietų skaičius	27vnt

PASTATŲ TECHNŲKONOMINIAI RODIKLIAI	
I Rekonstruojamas gamybos, pramonės paskirties pastatas - Gamykla	
Bendrasis plotas	924,42m ²
Naudingasis plotas	924,42m ²
Pastato užstatymo plotas	980,08m ²
Pastato tūris	4955m ³
Pastato aukštumas	1A
Pastato aukštis	8,70m
Energinio naudingumo klasė	B
II Rekonstruojamas gamybos, pramonės paskirties pastatas - Dirbtuvės	
Bendrasis plotas	924,42m ²
Naudingasis plotas	924,42m ²
Pastato užstatymo plotas	464,65m ²
Pastato tūris	4955m ³
Pastato aukštumas	1A
Pastato aukštis	6,25m
Energinio naudingumo klasė	B

548700
6123650

ATESTATO NR.	UAB "MILIMETRAS" J.K.302743404, PVM K. LT10006930318, TAIKOS G. 175-24, VILNIUS EL. P.: INFO@MILIMETRAS.LT			OBJEKTAI:	GAMYBOS, PRAMONĖS PASKIRTIES STATINIŲ - STALIŲ DIRBTUVIŲ IR MECHANINIŲ DIRBTUVIŲ UKMĖRGES M., DELTUVOS G. 37A, REKONSTRAVIMO PROJEKTAS		
A 1341	APDV.	T. Rasiulis	2021 12	BRĖŽINYS:	SKLYPO PLANAS		LAIDA
	Arch.	P. Mirinavičius	2021 12				O
PP	UŽSAKOVAS: UAB "Formadeta"			ŽYMĖJIMAS:	MM 2021-20-PP-SP-01		LAPAS LAPŲ 1 4

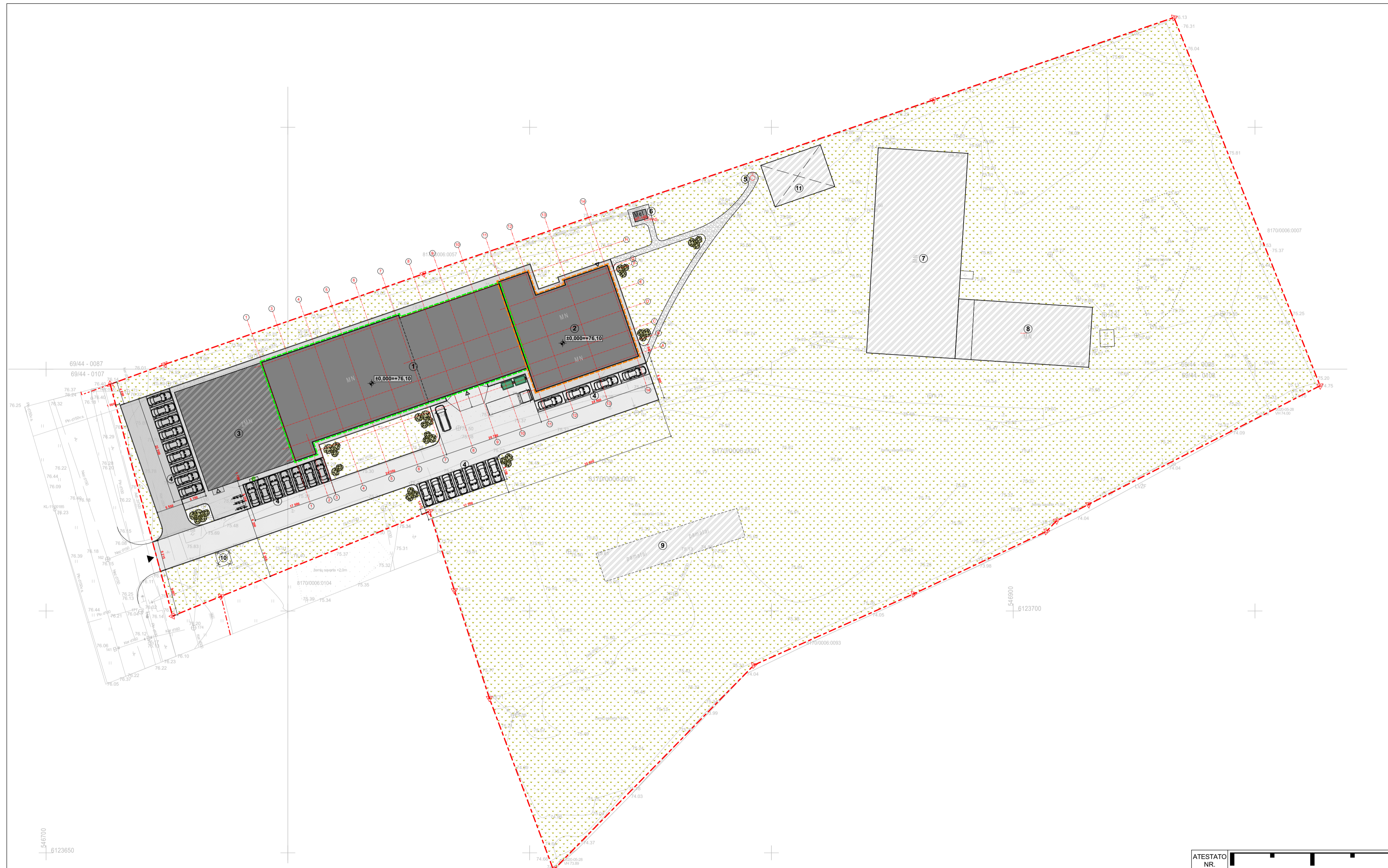

SUTARTINIAI ŽYMĖJIMAI	
	SKLYPO RIBA
	GRETINIŲ SKLYPŲ RIBOS
	SKLYPO KAMPŲ RIBOŽENKLIS
	REKONSTRUOJAMI GAMYBOS PRAMONĖS PASKIRTIES PASTATAI
	MODERNIZUOTAS ADMINISTRACINIS PASTATAS
	ESAMI SENOS STATYBOS PASTATAI AR JŲ DALYS
	DEMONTUOJAMI PASTATAI - IŠREGISTRUOJAMI
	ĮĖJIMAS PASTATŲ ĮVAŽIAVIMAS SKLYPA
	PRIEŠGAISRINIS HIDRANTAS
	AUTOMOBILIŲ STOVĖJIMO VIETA
	DVIRAČIŲ STOVĖJIMO VIETOS (STOVAI 3VNT)
	ELEKTROMOBILIŲ ĮKROVIMO STOTELĖ
	ATLIEKŲ SURINKIMO IR LAIKYMO VIETA
	FORMUOJAMI KRŪMŲ BUKSMEDŽIAI (Lot. Buxus) iki 1,5m aukšgio, planuojami ne arčiau kaip 1m iki kamyninių sklypų ribos
DANGŲ PLOTAI	
	BETONINIŲ TRINKELIŲ DANGA (TAKAI) - 330m ² (1,63%)
	BETONINIŲ TRINKELIŲ DANGA (VAŽIUOJAMOJI DALIS) - 370m ² (1,82%)
	ASFALTO DANGA - 95m ² (4,85%)
	VEJA - 15165m ² (74,73%)
	SKALDOS DANGA - 107m ² (0,53%)

EKSPLIKACIJA	
1	REKONSTRUOJAMAS, GAMYBOS, PRAMONĖS PASKIRTIES PASTATAS - STALIŲ DIRBTUVĖS (2GT) unikalus daikto numeris 8196-0002-3020, I GAMYBOS, PRAMONĖS PASKIRTIES PASTATAS - GAMYKLA
2	REKONSTRUOJAMI, GAMYBOS, PRAMONĖS PASKIRTIES PASTATAS - MECHANINIS DIRBTUVĖS (5GT) unikalus daikto numeris 8196-0002-3020, KITOS PASKIRTIES PASTATAS - KATILINĖ (4GT) unikalus daikto numeris 8196-0002-3040, GAMYBOS, PRAMONĖS PASKIRTIES PASTATAS - DŽIOVYKLA (8GT) unikalus daikto numeris 8196-0002-3040, PAGALBINIO UKO PASKIRTIES PASTATAS - TRANSFORMATORINĖ (11H1P) unikalus daikto numeris 8196-0002-3120, I GAMYBOS, PRAMONĖS PASKIRTIES PASTATAS - DIRBTUVĖS
3	ESAMAS ADMINISTRACINIS PASKIRTIES PASTATAS - ADMINISTRACINIS PASTATAS (1B2P) unikalus daikto numeris 8196-0002-3019
4	AUTOMOBILIŲ STOVĖJIMO VIETOS (27vnt)
5	PRIEŠGAISRINIS HIDRANTAS
6	MODULINĖ TRANSFORMATORINĖ (MT)
7	ESAMAS GAMYBOS, PRAMONĖS PASKIRTIES PASTATAS - MEDIENOS APDUBIMO DIRBTUVĖS (9GT) unikalus daikto numeris 8196-0002-3095
8	ESAMAS GAMYBOS, PRAMONĖS PASKIRTIES PASTATAS - PAMINKLŲ DIRBTUVĖS (10GT) unikalus daikto numeris 8196-0002-3108
9	ESAMAS GAMYBOS, PRAMONĖS PASKIRTIES PASTATAS - KATERINĖS (5GT) unikalus daikto numeris 8196-0002-3051 PAMATAI
10	GRUOLIAMAS KITOS PASKIRTIES PASTATAS - SARGO NAMELIS (7H1Z) unikalus daikto numeris 8196-0002-3073
11	ESAMAS PASTATAS - STOGINĖ

SKLYPO TECHNOEKONOMINIAI RODIKLIAI	
Sklypo plotas	20 291m ²
Užstatymo plotas	3291,20 m ²
Sklypo užstatymo tankumas	16,22 %
Sklypo užstatymo intensyvumas	0,45
Parkavimo vietų skaičius	27vnt

PASTATŲ TECHNOEKONOMINIAI RODIKLIAI	
I Rekonstruojamas gamybos, pramonės paskirties pastatas - Gamykla	
Bendras plotas	924,42m ²
Naudingasis plotas	924,42m ²
Pastato užstatymo plotas	980,08m ²
Pastato tūris	4955m ³
Pastato aukštumas	1A
Pastato aukštis	8,70m
Energinio naudingumo klasė	B
II Rekonstruojamas gamybos, pramonės paskirties pastatas - Dirbtuvės	
Bendras plotas	924,42m ²
Naudingasis plotas	924,42m ²
Pastato užstatymo plotas	464,65m ²
Pastato tūris	4955m ³
Pastato aukštumas	1A
Pastato aukštis	6,25m
Energinio naudingumo klasė	B

546700
6123650

ATESTATO NR.	UAB "MILIMETRAS" J.K.302743404, PVM K. LT10006930318, TAIKOS G. 175-24, VILNIUS EL. P.: INFO@MILIMETRAS.LT			OBJEKTO:	GAMYBOS, PRAMONĖS PASKIRTIES STATINIŲ - STALIŲ DIRBTUVIŲ IR MECHANINIŲ DIRBTUVIŲ UKMĖRGES M., DELTUVOŠ G. 37A, REKONSTRAVIMO PROJEKTAS		
A 1341	APDV.	T. Rasiulis	2021 12	BREŽINYS:	SKLYPO DANGŲ PLANAS		LAIDA
	Arch.	P. Mirinavičius	2021 12				O
PP	UŽSAKOVAS:	UAB "Formadeta"		ŽYMĖJIMAS:	MM 2021-20-PP-SP-02	LAPAS	LAPŲ
						2	4

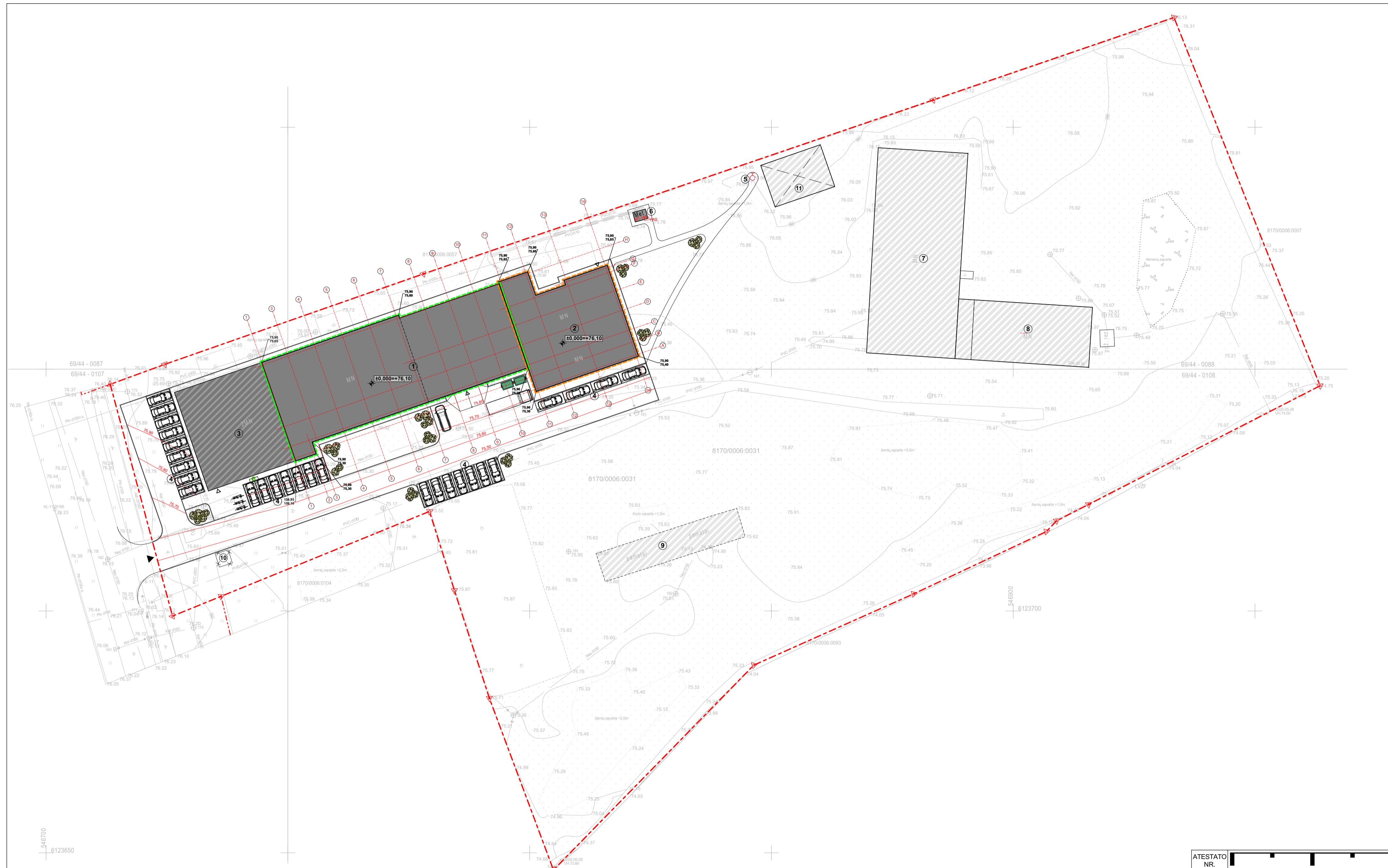

SITUACIJOS SCHEMA	
	SKLYPO RIBA
	GRETIMIŲ SKLYPŲ RIBOS
	SKLYPO KAMPŲ RIBOŽENKLIS
	REKONSTRUOJAMI GAMYBOS PRAMONĖS PASKIRTIES PASTATAI
	MODERNIZUOTAS ADMINISTRACINIS PASTATAS
	ESAMI SENOS STATYBOS PASTATAI AR JŲ DALYS
	DEMONTUOJAMI PASTATAI - IŠREGISTRUOJAMI
	ĮĖJIMAS Į PASTATĄ / VAŽIAVIMAS Į SKLYPĄ
	PRIEŠGAISRINIS HIDRANTAS
	AUTOMOBILIŲ STOVĖJIMO VIETA
	DVIRAČIŲ STOVĖJIMO VIETOS (STOVAI 3VNT)
	ELEKTROMOBILIŲ ĮKROVIMO STOTELĖ
	ATLIEKŲ SURINKIMO IR LAIKYMO VIETA
	FORMUOJAMI KRŪMŲ BUKSMEDŽIAI (Lot. Buxus) ki 1,5m aukšgio, planuojami ne arčiau kaip 1m iki kamyninių sklypų ribos
	Profiluojamos žemės atšildymas
	Esamos žemės atšildymas
	Vertikalusis planavimas

EKSPLIKACIJA	
1	REKONSTRUOJAMAS, GAMYBOS, PRAMONĖS PASKIRTIES PASTATAS - STALIŲ DIRBTUVĖS (201p) unikalus daikto numeris 8196-0002-3020, Į GAMYBOS, PRAMONĖS PASKIRTIES PASTATĄ - GAMYKLĄ
2	REKONSTRUOJAMI, GAMYBOS, PRAMONĖS PASKIRTIES PASTATAS - MECHANINĖS DIRBTUVĖS (5G1p) unikalus daikto numeris 8196-0002-3020, KITOS PASKIRTIES PASTATAS - KATILINĖ (441p) unikalus daikto numeris 8196-0002-3040, GAMYBOS, PRAMONĖS PASKIRTIES PASTATAS - DŽYVYKLĄ (8G1p) unikalus daikto numeris 8196-0002-3040, PAGAUBINIO UKO PASKIRTIES PASTATAS - TRANSFORMATORINĖ (11H1p) unikalus daikto numeris 8196-0002-3120, Į GAMYBOS, PRAMONĖS PASKIRTIES PASTATĄ - DIRBTUVES
3	ESAMAS ADMINISTRACINIS PASKIRTIES PASTATAS - ADMINISTRACINIS PASTATAS (1B2p) unikalus daikto numeris 8196-0002-3019
4	AUTOMOBILIŲ STOVĖJIMO VIETOS (27vnt)
5	PRIEŠGAISRINIS HIDRANTAS
6	MODULINĖ TRANSFORMATORINĖ (MT)
7	ESAMAS GAMYBOS, PRAMONĖS PASKIRTIES PASTATAS - MEDIENOS APODIRBINIO DIRBTUVĖS (9G1p) unikalus daikto numeris 8196-0002-3095
8	ESAMAS GAMYBOS, PRAMONĖS PASKIRTIES PASTATAS - PAMINKLŲ DIRBTUVĖS (10G1p) unikalus daikto numeris 8196-0002-3109
9	ESAMI GAMYBOS, PRAMONĖS PASKIRTIES PASTATŲ - GATERINĖS (5G1p) unikalus daikto numeris 8196-0002-3051 PAMATAI
10	GRUOLIAMAS KITOS PASKIRTIES PASTATAS - SARGO NAMELIS (7H12) unikalus daikto numeris 8196-0002-3073
11	ESAMAS PASTATAS - STOGINĖ

SKLYPO TECHNOEKONOMINIAI RODIKLIAI	
Sklypo plotas	20 291m ²
Užstatymo plotas	3291,20 m ²
Sklypo užstatymo tankumas	16,22 %
Sklypo užstatymo intensyvumas	0,45
Parkavimo vietų skaičius	27vnt

PASTATŲ TECHNOEKONOMINIAI RODIKLIAI	
I Rekonstruojamas gamybos, pramonės paskirties pastatas - Gamykla	
Bendrasis plotas	924,42m ²
Naudingasis plotas	924,42m ²
Pastato užstatymo plotas	980,08m ²
Pastato tūris	4955m ³
Pastato aukštumas	1A
Pastato aukštis	8,70m
Energinio naudingumo klasė	B
II Rekonstruojamas gamybos, pramonės paskirties pastatas - Dirbtuvės	
Bendrasis plotas	924,42m ²
Naudingasis plotas	924,42m ²
Pastato užstatymo plotas	464,65m ²
Pastato tūris	4955m ³
Pastato aukštumas	1A
Pastato aukštis	6,25m
Energinio naudingumo klasė	B

548700
6123650

ATESTATO NR.				OBJEKTO:			
A 1341				GAMYBOS, PRAMONĖS PASKIRTIES STATINIŲ - STALIŲ DIRBTUVIŲ IR MECHANINIŲ DIRBTUVIŲ UKMĖRGES M., DELTUVO G. 37A, REKONSTRAVIMO PROJEKTAS			
APDV.	T. Rasiulis	2021 12	BRĖŽINYS:	VERTIKALINIS SKLYPO PLANAS		LAPAS	LAPŲ
Arch.	P. Mirinavičius	2021 12				3	4
UŽSAKOVAS: UAB "Formadeta"				ŽYMĖJIMAS: MM 2021-20-PP-SP-03			

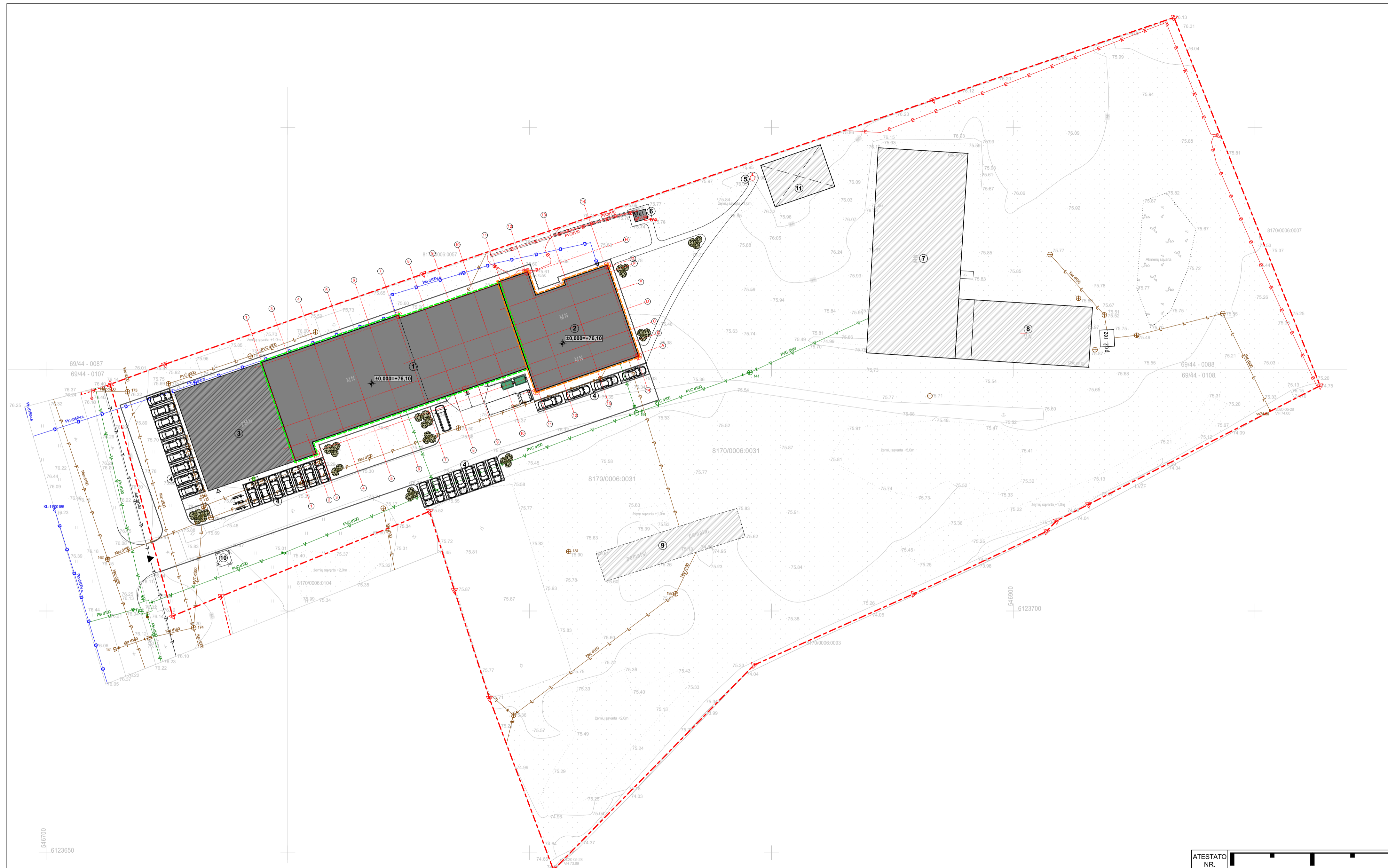

	SKLYPO RIBA
	GRETIMIŲ SKLYPŲ RIBOS
	SKLYPO KAMPŲ RIBOŽENKLIS
	REKONSTRUOJAMI GAMYBOS PRAMONĖS PASKIRTIES PASTATAI
	MODERNIZUOTAS ADMINISTRACINIS PASTATAS unikalus daikto numeris 8196-0002-3019
	ESAMI SENOS STATYBOS PASTATAI AR JŲ DALYS
	DEMONTUOJAMI PASTATAI - IŠREGISTRUOJAMI
	ĮEJIMAS Į PASTATĄ / ĮVAŽIAVIMAS Į SKLYPĄ
	PRIEŠGAISRINIS HIDRANTAS
	AUTOMOBILIŲ STOVĖJIMO VIETA
	DVIRAČIŲ STOVĖJIMO VIETOS (STOVAI 3VNT)
	ELEKTROMOBILIŲ ĮKROVIMO STOTELE
	ATLIEKŲ SURINKIMO IR LAIKYMO VIETA
	FORMUOJAMI KRŪMŲ BUKSMEDŽIAI (Lot. Buxus) ki 1,5m aukšgio, planuojami ne arčiau kaip 1m iki kamyninių sklypų ribos
	ESAMAS VANDENTIEKIS Ø100mm
	ESAMA BUITIES NUOTEKYNĖ Ø150mm
	ESAMA LIETAUS NUOTEKYNĖ Ø500mm, Ø300mm
	ESAMI ELEKTROS TINKLAI 10kV požeminė kabelio linija apsauginiame vamzdyje
	ESAMI DUJOTIEKIO TINKLAI Ø150mm
	ESAMI RYŠIŲ TINKLAI
	LAUKO APŠVIETIMAS

EKSPLIKACIJA	
1	REKONSTRUOJAMAS GAMYBOS, PRAMONĖS PASKIRTIES PASTATAS - STALIŲ DIRBTUVĖS (SG1p) unikalus daikto numeris 8196-0002-3020, I GAMYBOS, PRAMONĖS PASKIRTIES PASTATAI - GAMYKLA
2	REKONSTRUOJAMI GAMYBOS, PRAMONĖS PASKIRTIES PASTATAI - MECHANINIS DIRBTUVĖS (SG1p) unikalus daikto numeris 8196-0002-3020, KITOS PASKIRTIES PASTATAS - KATILINĖ (4H1p) unikalus daikto numeris 8196-0002-3040, GAMYBOS, PRAMONĖS PASKIRTIES PASTATAS - DŽIOVYKLA (8G1p) unikalus daikto numeris 8196-0002-3040, PAGAUBINIO UKIO PASKIRTIES PASTATAS - TRANSFORMATORINĖ (11H1p) unikalus daikto numeris 8196-0002-3120, I GAMYBOS, PRAMONĖS PASKIRTIES PASTATAI - DIRBTUVĖS
3	ESAMAS ADMINISTRACINIS PASKIRTIES PASTATAS - ADMINISTRACINIS PASTATAS (1B2p) unikalus daikto numeris 8196-0002-3019
4	AUTOMOBILIŲ STOVĖJIMO VIETOS (27vnt)
5	PRIEŠGAISRINIS HIDRANTAS
6	MODULINĖ TRANSFORMATORINĖ (MT)
7	ESAMAS GAMYBOS, PRAMONĖS PASKIRTIES PASTATAS - MEDIENOS APDIRBIMO DIRBTUVĖS (OG1p) unikalus daikto numeris 8196-0002-3026
8	ESAMAS GAMYBOS, PRAMONĖS PASKIRTIES PASTATAS - PAMINKLŲ DIRBTUVĖS (1OG1p) unikalus daikto numeris 8196-0002-3108
9	ESAMI GAMYBOS, PRAMONĖS PASKIRTIES PASTATAI - GATERINĖS (SG1p) unikalus daikto numeris 8196-0002-3051 PAMATAI
10	GRAUNAMAS KITOS PASKIRTIES PASTATAS - SARGO NAMELIS (7H12) unikalus daikto numeris 8196-0002-3073
11	ESAMAS PASTATAS - STOGINĖ

SKLYPO TECHNOEKONOMINIAI RODIKLIAI	
Sklypo plotas	20 291m ²
Užstatymo plotas	3291,20 m ²
Sklypo užstatymo tankumas	16,22 %
Sklypo užstatymo intensyvumas	0,45
Parkavimo vietų sklype	27vnt

PASTATŲ TECHNOEKONOMINIAI RODIKLIAI	
I Rekonstruojamas gamybos, pramonės paskirties pastatas - Gamykla	
Bendrasis plotas	924,42m ²
Naudingasis plotas	924,42m ²
Pastato užstatymo plotas	980,08m ²
Pastato tūris	4955m ³
Pastato aukštingumas	1A
Pastato aukštis	8,70m
Energinio naudingumo klasė	B
II Rekonstruojamas gamybos, pramonės paskirties pastatas - Dirbtuvės	
Bendrasis plotas	924,42m ²
Naudingasis plotas	924,42m ²
Pastato užstatymo plotas	464,65m ²
Pastato tūris	4955m ³
Pastato aukštingumas	1A
Pastato aukštis	6,25m
Energinio naudingumo klasė	B

546700
6123650

ATESTATO NR.	UAB "MILIMETRAS" J.K.302743404, PVM K. LT10006930318, TAIKOS G. 175-24, VILNIUS EL. P.: INFO@MILIMETRAS.LT			OBJEKTAS:	GAMYBOS, PRAMONĖS PASKIRTIES STATINIŲ - STALIŲ DIRBTUVIŲ IR MECHANINIŲ DIRBTUVIŲ UKMERGĖS M., DELTUVOS G. 37A, REKONSTRAVIMO PROJEKTAS		
A 1341	APDV.	T. Rasiulis	2021 12	BREŽINYS:	SUVESTINIS INŽINERINIŲ TINKLŲ PLANAS		
	Arch.	P. Mirinavičius	2021 12		LAPAS	LAPŲ	0
PP	UŽSAKOVAS: UAB "Formadeta"			ŽYMĖJIMAS:	MM 2021-20-PP-SP-02		
					4	4	

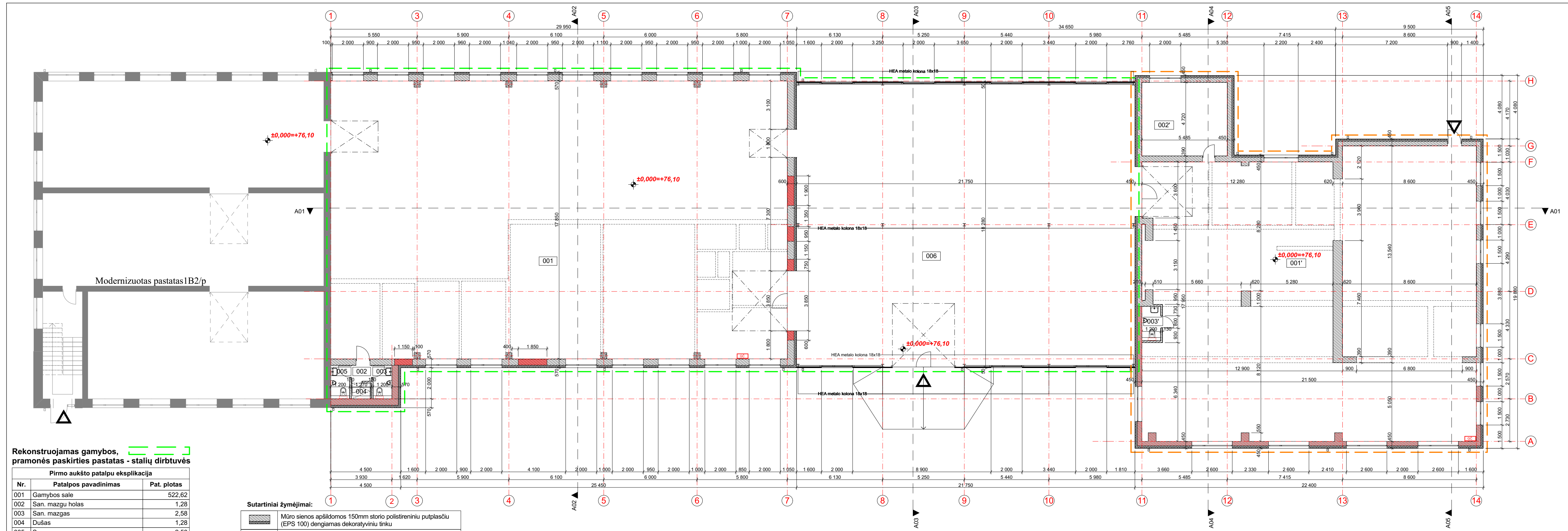

Rekonstruojamas gamybos, pramonės paskirties pastatas - stalių dirbtuvės

Pirmo aukšto patalpų eksplikacija		
Nr.	Patalpos pavadinimas	Pat. plotas
001	Gamybos sale	522,62
002	San. mazgų holas	1,28
003	San. mazgas	2,58
004	Dušas	1,28
005	San. mazgas	2,58
006	Pagalbinė patalpa	394,08
		924,42 m²

Rekonstruojamas gamybos, pramonės paskirties pastatas - mechaninės dirbtuvės

Pirmo aukšto patalpų eksplikacija		
Nr.	Patalpos pavadinimas	Pat. plotas
001'	Dirbtuvės	382,33
002'	Irankinė	25,89
003'	San. mazgas	2,64
		410,86 m²

Sutartiniai žymėjimai:

	Mūro sienos apšildomos 150mm storio polistireninio putplasčiu (EPS 100) dengiamas dekoratyviniu tinku
	Naujos mūro sienos apšildomos 150mm storio polistireninio putplasčiu (EPS 100) dengiamas dekoratyviniu tinku
	Užmūryjamos angos sienose, sienos apšildomos 150mm storio polistireninio putplasčiu (EPS 100) dengiamas dekoratyviniu tinku
	Profiliuotos skardos siena (siena nešildoma)
	Demontuojamos pertvaros
	Priešgaisriniai čiaupai

ATESTATO NR.		UAB "MILIMETRAS" J.K.302743404, PVM K. LT10006930318, TAIKOS G. 175-24, VILNIUS EL. P.: INFO@MILIMETRAS.LT		OBJEKTAUS: GAMYBOS, PRAMONĖS PASKIRTIES STATINIŲ - STALIŲ DIRBTUVIŲ IR MECHANINIŲ DIRBTUVIŲ UKMĖRGĖS M., DELTUVOS G. 37A, REKONSTRAVIMO PROJEKTAS	
A 1341	APDV.	T. Rasiulis	2021 12	BRĖŽINYS:	PASTATŲ PLANAS
	Arch.	P. Mirinavičius	2021 12		
PP	UŽSAKOVAS: UAB "Formadeta"			ŽYMĖJIMAS:	MM-2021-20-PP-SA-01
					LAIDA
					O
					LAPAS
					LAPŲ
					1 7

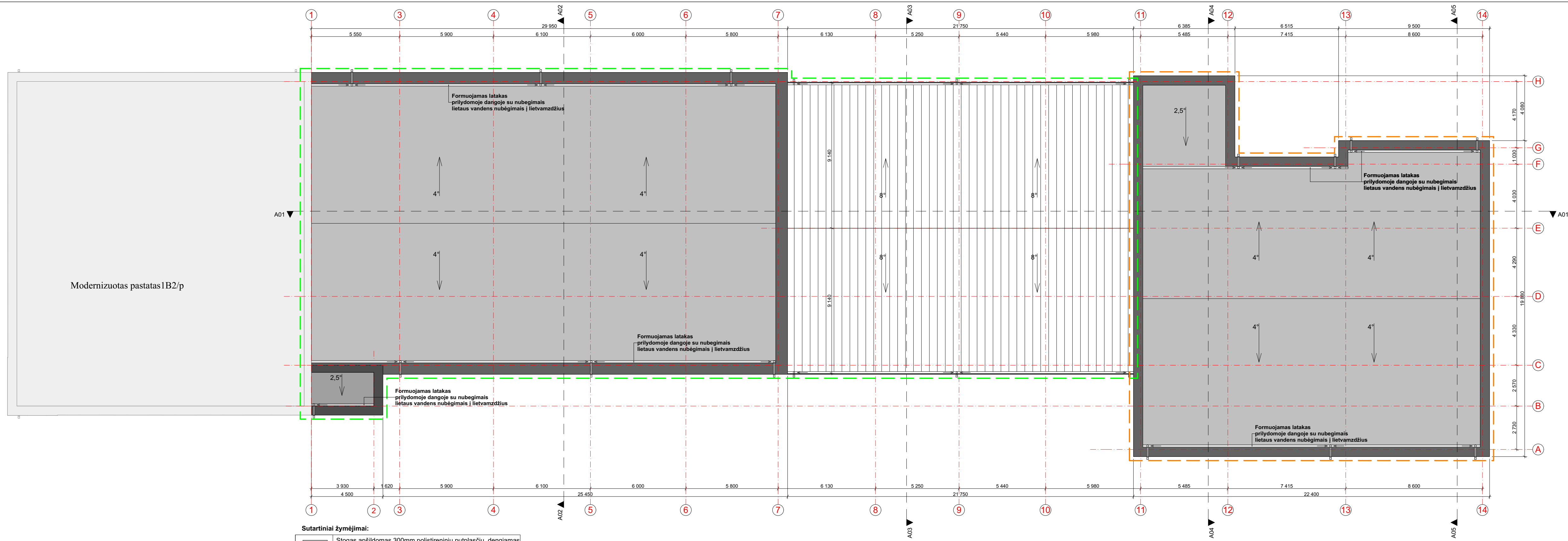

Sutartiniai žymėjimai:

	Stogas apšildomas 300mm polistireninio putplasčiu, dengiamas 30mm akmens vatos siuoksniu ir prilydoma danga
	Profiliuotos skardos stogo danga (stogas nešildomas)

Rekonstruojamas gamybos, pramonės paskirties pastatas - stalių dirbtuvės

Rekonstruojamas gamybos, pramonės paskirties pastatas - mechaninės dirbtuvės

ATESTATO NR.		UAB "MILIMETRAS" Į.K.302743404, PVM K. LT10006930318, TAIKOS G. 175-24, VILNIUS EL. P.: INFO@MILIMETRAS.LT		OBJEKTAS: GAMYBOS, PRAMONĖS PASKIRTIES STATINIŲ - STALIŲ DIRBTUVIŲ IR MECHANINIŲ DIRBTUVIŲ UKMERGĖS M., DELTUVOS G. 37A, REKONSTRAVIMO PROJEKTAS	
A 1341	APDV.	T. Rasiulis	2021 12	BRĖŽINYS:	
	Arch.	P. Mirinavičius	2021 12	PASTATŲ STOGŲ PLANAS	
PP	UŽSAKOVAS: UAB "Formadeta"			ŽYMĖJIMAS: MM-2021-20-PP-SA-02	LAPAS 2
					LAPŲ 7

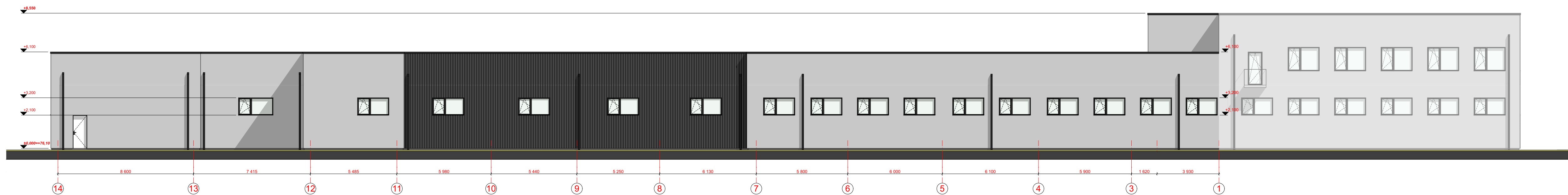
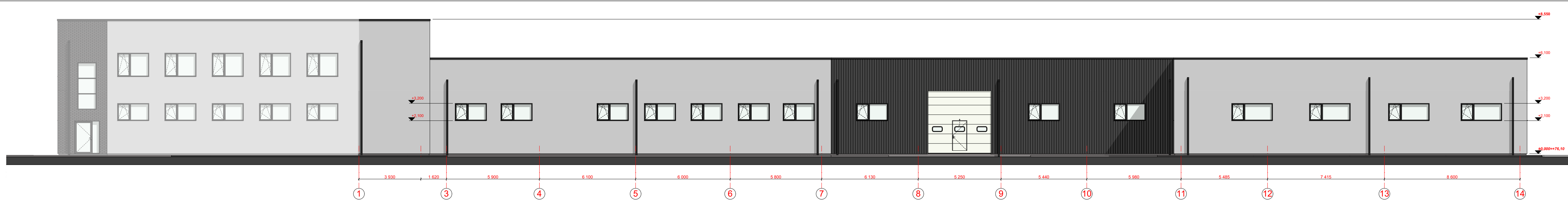

- Dekoratyvinio tinko fasado apdaila RAL 9010
- Trapecinės skardos fasadinės plokštės RAL 7016

ATESTATO NR.		UAB "MILIMETRAS" Į.K.302743404, PVM K. LT10006930318, TAIKOS G. 175-24, VILNIUS EL. P.: INFO@MILIMETRAS.LT		OBJEKTAS: GAMYBOS, PRAMONĖS PASKIRTIES STATINIŲ - STALIŲ DIRBTUVIŲ IR MECHANINIŲ DIRBTUVIŲ UKMERGĖS M., DELTUVOS G. 37A, REKONSTRAVIMO PROJEKTAS	
A 1341	APDV.	T. Rasiulis	2021 12	BRĖŽINYS:	
	Arch.	P. Mirinavičius	2021 12	PASTATŲ FASADAI	
PP	UŽSAKOVAS: UAB "Formadeta"			ŽYMĖJIMAS: MM-2021-20-PP-SA-03	LAPAS 3
				LAIDA O	LAPŲ 7

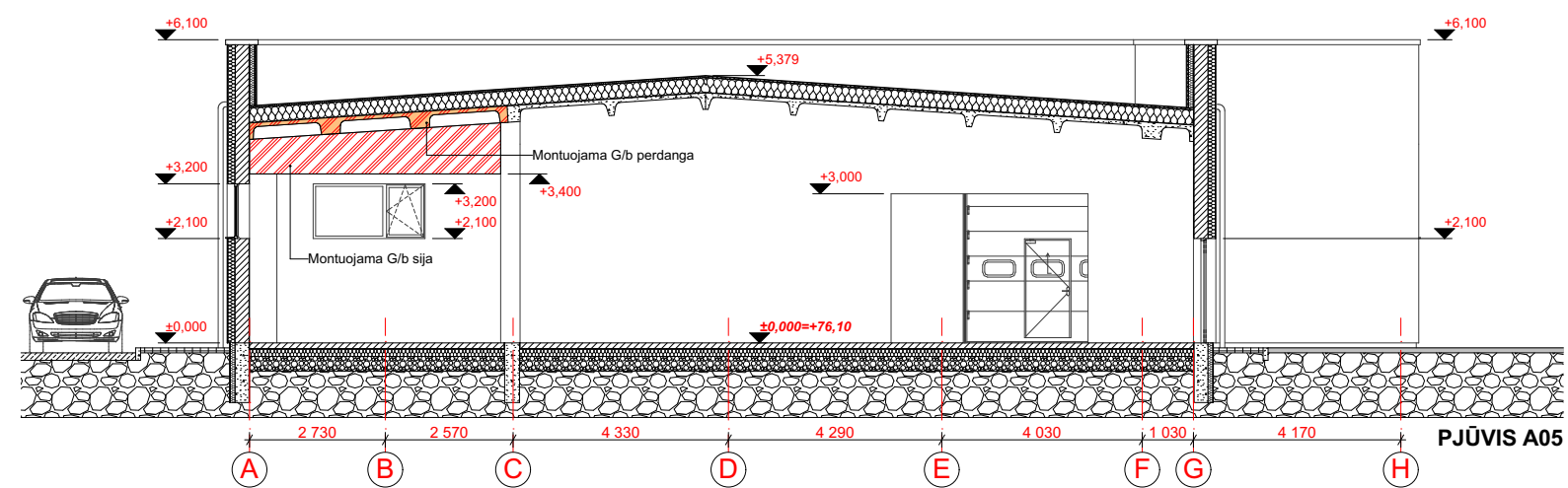
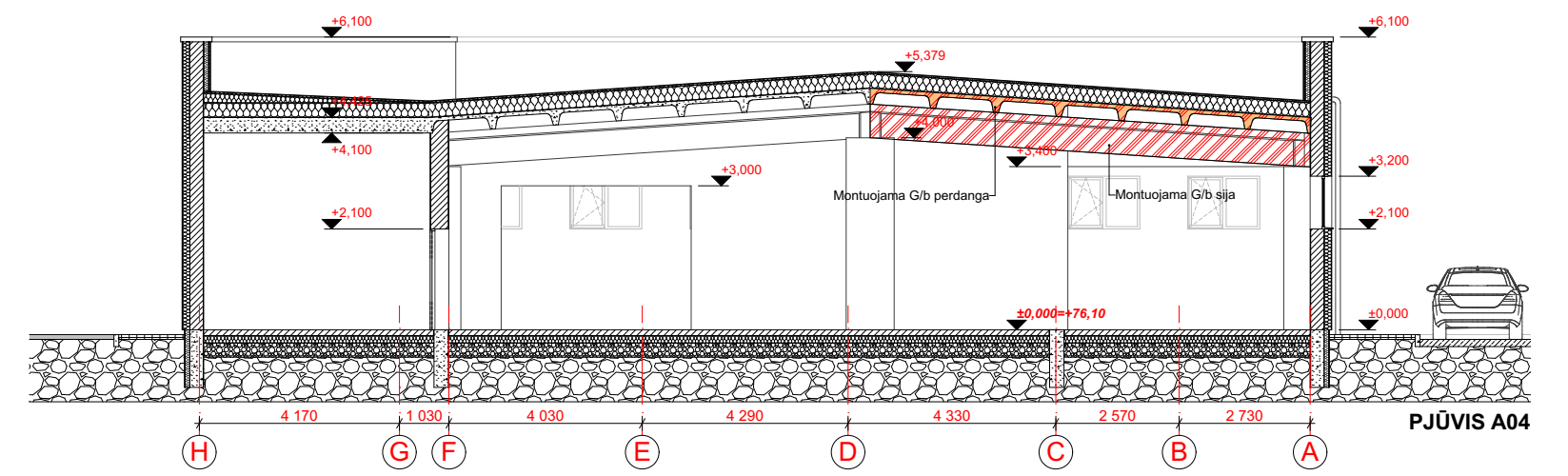
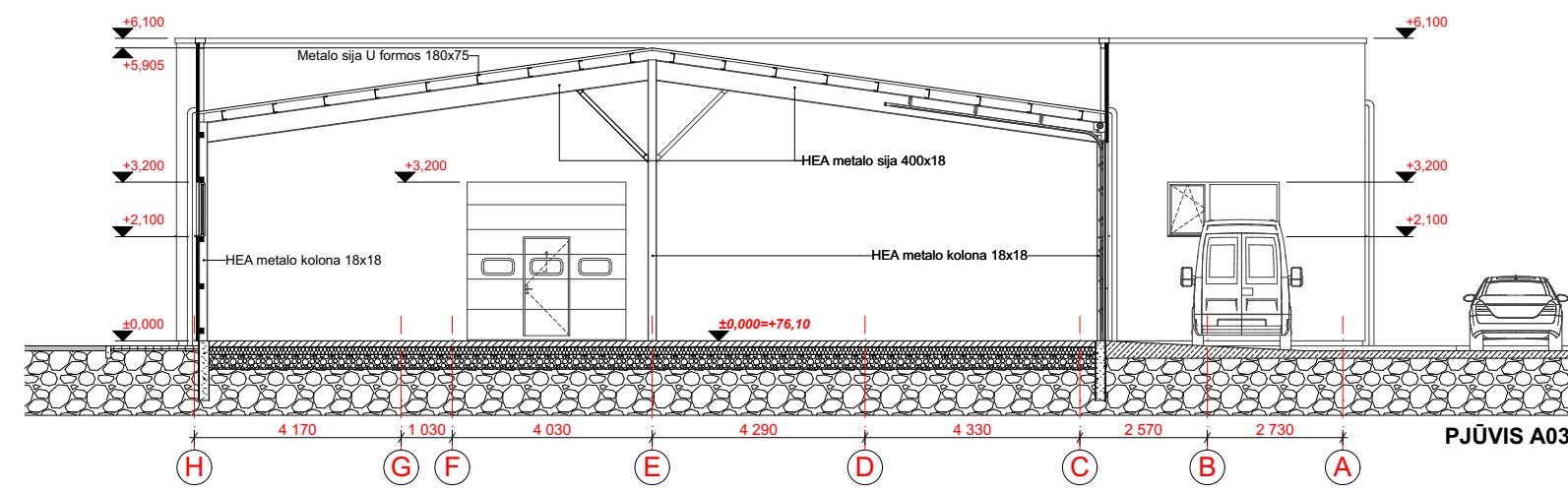
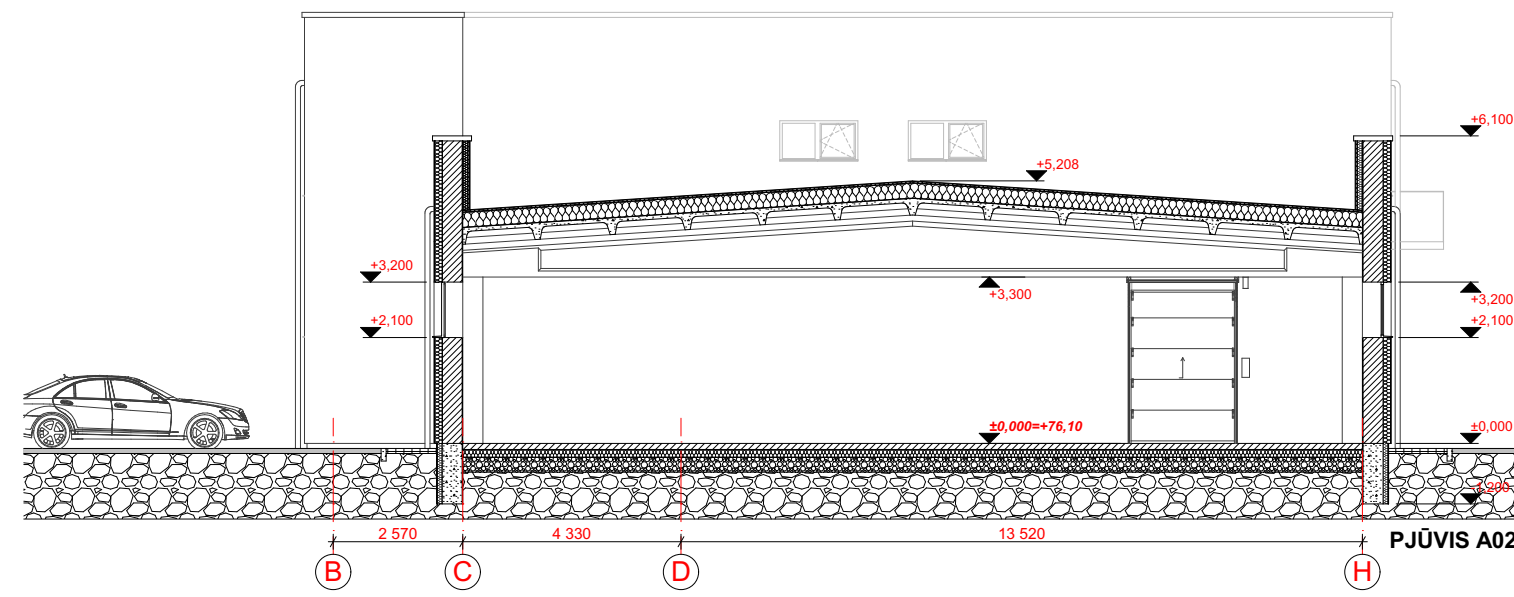
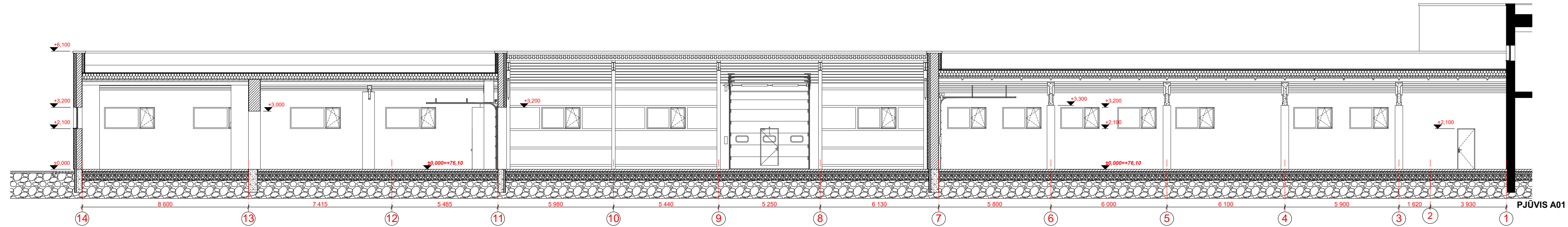

ATESTATO NR.		UAB "MILIMETRAS" Į.K.302743404, PVM K. LT10006930318, TAIKOS G. 175-24, VILNIUS EL. P.: INFO@MILIMETRAS.LT		OBJEKTAUS: GAMYBOS, PRAMONĖS PASKIRTIES STATINIŲ - STALIŲ DIRBTUVIŲ IR MECHANINIŲ DIRBTUVIŲ UKMĖRGĖS M., DELTUVOS G. 37A, REKONSTRAVIMO PROJEKTAS	
A 1341	APDV.	T. Rasiulis	2021 12	BRĖŽINYS:	PASTATŲ PJŪVIAI A01; A02; A03; A04; A05
	Arch.	P. Mirinavičius	2021 12		
PP	UŽSAKOVAS: UAB "Formadeta"			ŽYMĖJIMAS:	MM-2021-20-PP-SA-04
				LAPAS	LAPŲ
				4	7



ATESTATO NR.	UAB "MILIMETRAS" Į.K.302743404, PVM K. LT10006930318, TAIKOS G. 175-24, VILNIUS EL. P.: INFO@MILIMETRAS.LT				OBJEKTAS:	GAMYBOS, PRAMONĖS PASKIRTIES STATINIŲ - STALIŲ DIRBTUVIŲ IR MECHANINIŲ DIRBTUVIŲ UKMERGĖS M., DELTUVOS G. 37A, REKONSTRAVIMO PROJEKTAS		
A 1341	APDV.	T. Rasiulis		2021 12	BRĖŽINYS:	VIZUALIZACIJA II	LAIDA	
	Arch.	P. Mirinavičius		2021 12			O	
PP	UŽSAKOVAS: UAB "Formadeta"				ŽYMĖJIMAS:	MM-2021-20-PP-SA-06	LAPAS	LAPŲ
						6	7	



ATESTATO NR.		UAB "MILIMETRAS" Į.K.302743404, PVM K. LT10006930318, TAIKOS G. 175-24, VILNIUS EL. P.: INFO@MILIMETRAS.LT		OBJEKTAS: GAMYBOS, PRAMONĖS PASKIRTIES STATINIŲ - STALIŲ DIRBTUVIŲ IR MECHANINIŲ DIRBTUVIŲ UKMERGĖS M., DELTUVOS G. 37A, REKONSTRAVIMO PROJEKTAS	
A 1341	APDV.	T. Rasiulis	2021 12	BRĖŽINYS: VIZUALIZACIJA III	LAIDA
	Arch.	P. Mirinavičius	2021 12		O
PP	UŽSAKOVAS: UAB "Formadeta"			ŽYMĖJIMAS: MM-2021-20-PP-SA-07	LAPAS 7
					LAPŲ 7